

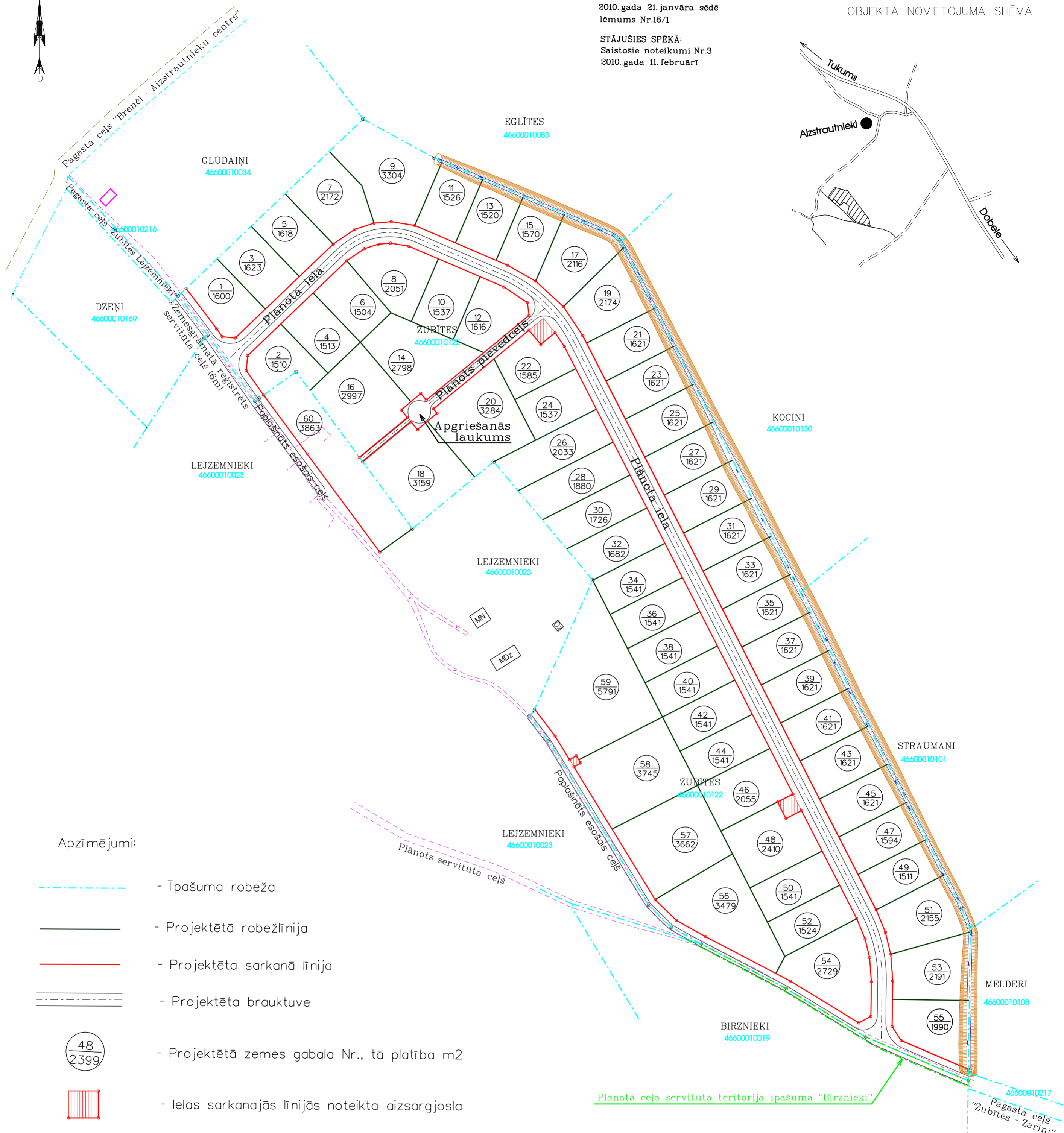

APSTIPRINĀTS:
Dobeles novada domes
2010. gada 21. janvāra sēde
lēmums Nr.16/1

STĀJUSĪES SPEKĀ:
Saistītie noteikumi Nr.3
2010. gada 11. februārī

OBJEKTA NOVIETOJUMA SHĒMA

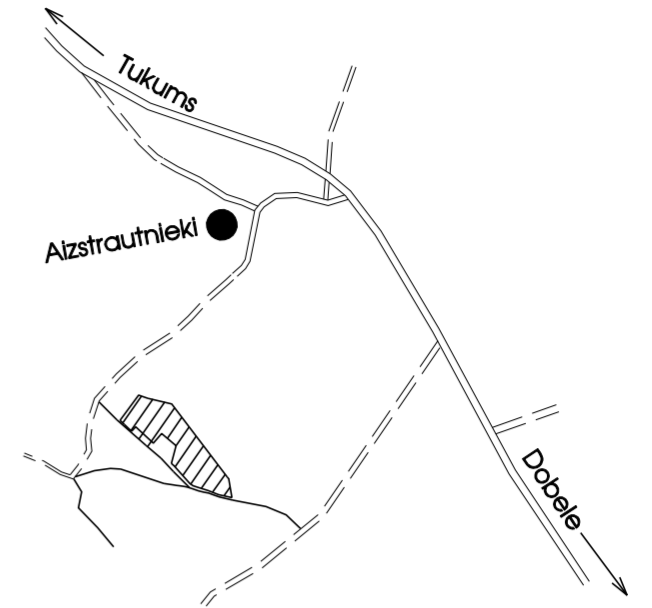

Apzīmējumi:

- Tpašuma robeža
- Projektētā robežlīnija
- Projektēta sarkanā līnija
- Projektēta brauktuve
- Projektētā zemes gabala Nr., tā platība m2
- Ielas sarkanajās līnijās noteikta aizsargjosla

Ceļa izbuvei un komunikāciju iebuvei
zem ceļa klātnes neiebilstu.
Ipašuma "Birznieki" Ipašnieks:
Kondrate Sarmīte _____
Paraksts

M 1 : 2000

				PASŪTĪTĀJS: Svetlana Ribkina p.k. 110371-10566			
Vald.loc.	A.Gorškova	Paraksts	06.10.09.	OBJEKTS: Dobeles novada Dobeles pagasta Ipašumu "Žubītes" un "Lejzemnieki" detālplānojums	Stadija	Lapa	Lapas
Proj.vad.	J.Kukša	Paraksts	06.10.09.		TP	TS-4	1
Projekt.	L.Mikolajuka	Paraksts	09.2009.				
Proj.vad.	Z.Ābele	Paraksts	06.10.09.				
SATIKSMES ORGANIZĀCIJAS SHĒMA					SIA "DINS A" Būvkomersanta reģ.Nr. 2751-R		