

VALSTS ZEMES DIENESTS

TELPU GRUPAS KADASTRĀLĀS UZMĒRĪŠANAS LIETA

Telpu grupas kadastra apzīmējums:.....46880030170002021
Nosaukums:.....Dzīvojamā
Adrese:....."Sanatorija 2" - 21, Tērvete, Tērvetes pag., Tērvetes nov.
Kadastrālās uzmērīšanas datums:.....17.09.1999

Reģionālās nodaļas vadītājs (pilnvarotā persona):

*Valsts zemes dienests
Zemgales reģionālās nodaļas
Klientu apkalpošanas nodaļas
caur e-pastu*
(vārds, uzvārds)
Renāte Sprigģe

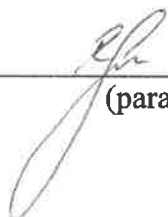
(paraksts)

Datums: 2020. gada 19. oktobrī

Izdrukas ID: 390002434511	Izdrukas datums: 18.10.2020	1 no 3
---------------------------	-----------------------------	--------

Skaidrojumi:

Nav – Kadastra informācijas sistēmā dati nav reģistrēti; Neregistrē – atbilstoši normatīvajiem aktiem dati netiek reģistrēti

Telpu grupas kadastrālās uzmērīšanas lieta

1. Kadastra objekta identifikators

1.1. Telpu grupas kadastra apzīmējums:.....46880030170002021

1.2. Nekustamā īpašuma kadastra numurs:.....Nav

10. Būves pamatdati

10.1. Būves kadastra apzīmējums:.....46880030170002

10.1.1. Adrese:....."Sanatorija 2", Tērvete, Tērvetes pag., Tērvetes nov.

10.1.2. Nosaukums:.....Dzīvojamā māja

10.1.3. Galvenais lietošanas veids:.....1122 - Triju vai vairāku dzīvokļu mājas

10.1.4. Kopējā platība (m²):.....972.8

10.1.5. Apbūves laukums (m²):.....985.4

10.1.6. Virszemes stāvu skaits:.....2

10.1.7. Pazemes stāvu skaits:.....0

10.1.8. Telpu grupu skaits:.....34

10.1.9. Eksploatācijā pieņemšanas gads(-i):.....Nav

10.1.10. Eksploatācijas uzsākšanas gads:.....1900

10.1.11. Nolietojums (%):.....55

10.1.12. Nolietojuma aprēķina datums:.....Nav

10.1.13. Kadastrālās uzmērīšanas datums:.....09.09.2011

10.1.14. Būve ir pirmsreģistrēta:.....Nē

10.1.15. Veicot kadastrālo uzmērīšanu, būve apvidū nav konstatēta:.....Nē

10.1.16. Būve atrodas vai daļēji atrodas uz zemes vienības ar kadastra apzīmējumu:.....
46880030170

10.1.17. Funkcionāli saistīto ēku kadastra apzīmējumi:.....Nav

11. Būves tips

11.1. Būves kadastra apzīmējums:.....46880030170002

Tipa kods	Tipa nosaukums
11220101	Daudzdzīvokļu mājas ar koka ārsienām

12. Būves konstruktīvie elementi

12.1. Būves ar kadastra apzīmējumu 46880030170002 konstruktīvie elementi:

Nosaukums	Konstrukcijas veids	Materiāls	Eksploatācijā pieņemšanas gads(-i)	Eksploatācijas uzsākšanas gads	Nolietojums (%)
Pamati	Nav	Laukakmens	Nav	1900	50
Ārsienas un karkasi	Nav	Kokmateriāli	Nav	1900	60
Pārsegumi	Nav	Kokmateriāli	Nav	1900	50
Jumts (segums)	Nav	Metāli	Nav	1900	50

13. Būves apjoma rādītāji

13.1. Būves ar kadastra apzīmējumu 46880030170002 apjoma rādītāji:

Apjoma rādītāja veids	Apjoma rādītāja nosaukums	Apjoms un mērvienība	Tipa/ elementa kods	Tipa/ elementa nosaukums
Apbūves laukums	Nav	985.4 apbūves laukuma kv.m.	Nav	Nav
Kopējā platība	Nav	972.8 kv.m.	Nav	Nav
Būvtilpums	Nav	4093 kub.m.	Nav	Nav

14. Kopējās platības sadalījums pa platību veidiem

14.1. Telpu grupa ar kadastra apzīmējumu.....46880030170002021

14.1.1. Kopējā platība (m²).....20.2

14.1.1.1. Lietderīgā platība (m²).....Nav

14.1.1.1.1. Dzīvokļu kopējā platība (m²).....Nav

Izdrukas ID: 390002434511	Izdrukas datums: 18.10.2020	2 no 3
---------------------------	-----------------------------	--------

Skaidrojumi:

Nav – Kadastra informācijas sistēmā dati nav reģistrēti; Neregistrē – atbilstoši normatīvajiem aktiem dati netiek reģistrēti

14.1.1.1.1.1. Dzīvokļu platība (m ²).....	20.2
14.1.1.1.1.1.1. Dzīvojamā platība (m ²).....	20.2
14.1.1.1.1.1.2. Dzīvokļu palīgtelpu platība (m ²).....	0
14.1.1.1.1.2. Dzīvokļu ārtelpu platība (m ²).....	0
14.1.1.1.2. Nedzīvojamo telpu platība (m ²).....	0
14.1.1.1.2.1. Nedzīvojamo iekštelpu platība (m ²).....	0
14.1.1.1.2.2. Nedzīvojamo ārtelpu platība (m ²).....	0
14.1.1.2. Koplietošanas palīgtelpu platība (m ²).....	0
14.1.1.2.1. Koplietošanas iekštelpu platība (m ²).....	0
14.1.1.2.2. Koplietošanas ārtelpu platība (m ²).....	0

16. Telpu grupas pamatdati

16.1. Telpu grupas kadastra apzīmējums:.....	46880030170002021
16.1.1. Adrese:.....	"Sanatorija 2" - 21, Tērvete, Tērvetes pag., Tērvetes nov.
16.1.2. Nosaukums:.....	Dzīvojamā
16.1.3. Lietošanas veids:.....	1122 - Triju vai vairāku dzīvokļu mājas dzīvojamo telpu grupa
16.1.4. Stāvs (stāvi), kurā atrodas telpu grupa:.....	1
16.1.5. Telpu skaits:.....	1
16.1.6. Kopējā platība (m ²):.....	20.2
16.1.7. Kadastrālās uzmērīšanas datums:.....	17.09.1999
16.1.8. Eksploatācijā pieņemšanas gads(-i):.....	Nav
16.1.9. Telpu grupa ietilpst dzīvokļa īpašumā ar kadastra numuru:.....	Nav
16.1.10. Telpu grupa ietilpst būvē ar kadastra apzīmējumu:.....	46880030170002
16.1.11. Būve atrodas vai daļēji atrodas uz zemes vienības ar kadastra apzīmējumu:.....	46880030170

17. Telpu grupas kopējās platības sadalījums pa telpu veidiem un telpu raksturojošie rādītāji

17.1. Telpu grupas kadastra apzīmējums:.....	46880030170002021
--	-------------------

Numurs	Nosaukums	Veids	Stāvs	Augstums (m)	Mazākais augstums (m)	Lielākais augstums (m)	Platība (m ²)	Eksploatācijā pieņemšanas gads(-i)
1	Dzīvojamā istaba	1 - Dzīvojamā telpa	1	3.15	3.15	3.15	20.2	Nav

18. Labiekārtojumi

18.1. Telpu grupas kadastra apzīmējums:.....	46880030170002021
--	-------------------

Reģistrētie labiekārtojumi	Noteikšanas veids (ja ir)	Apjoms (ja ir)
Apkure. Vietējā, Krāsns	Dokuments	
Apkure. Vietējā, Plīts	Dokuments	
Aukstā ūdens apgāde, Centralizētā	Dokuments	
Elektroapgāde, Centralizētā	Dokuments	
Gāzes apgāde, Vietējā, Balonu	Dokuments	
Kanalizācija, Centralizētā	Dokuments	
Karstā ūdens apgāde, Individuālā	Dokuments	
Kurināmais, Cietais	Dokuments	
Vājštrāvas tīkli, TV	Dokuments	
Vēdināšana, Dabiskā	Dokuments	

18.1.1. Labiekārtojumu datums:	18.10.2020
--------------------------------------	------------

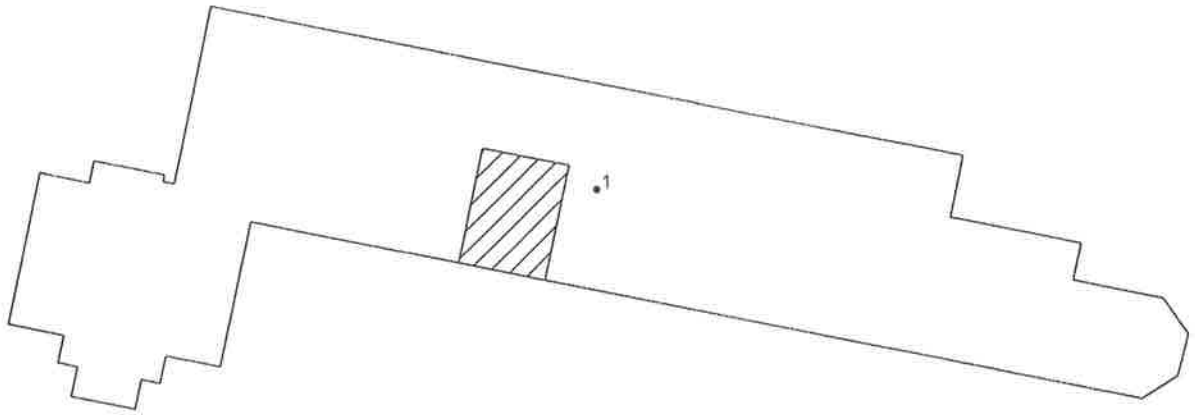

Ceļš

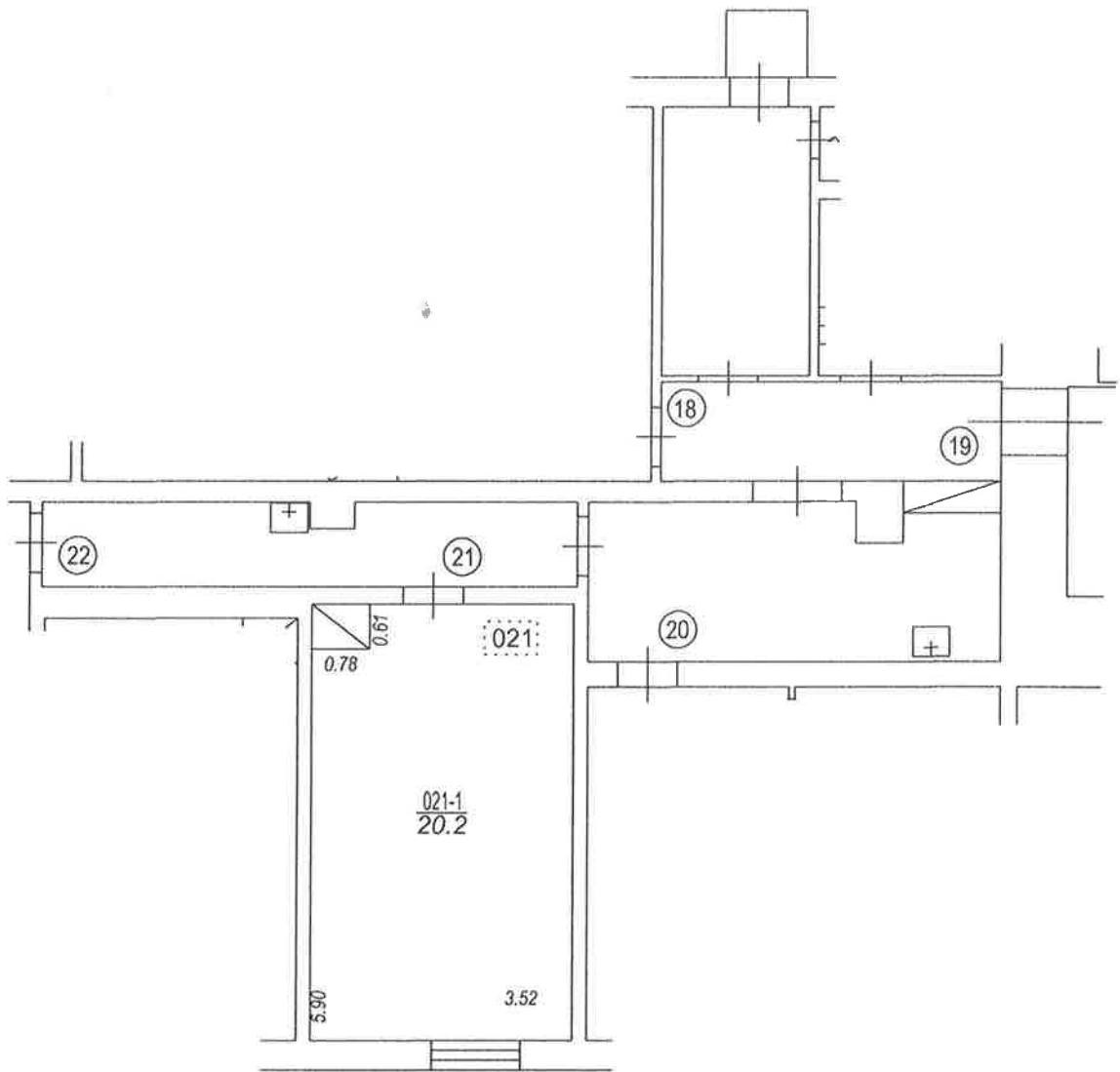

Būves punkta koordinātas
Latvijas koordinātu sistēmā LKS-92

Punkta nr	x	y
1	259849.88	462419.29

Izgatavots no VZD arhīva materiāliem bez apsekošanas apvidū

TELPU GRUPAS PLĀNS		
KADASTRA APZĪMĒJUMS	MĒROGS	LPP.
46880030170002021	1 : 100	4