

## BŪVES TEHNISKĀS INVENTARIZĀCIJAS LIETA

### INFORMĀCIJA PAR PASŪTĪJUMU

1. Tehniskās inventarizācijas lietas numurs: 46460010073001-02
2. Būves nosaukums: Dzīvojamā māja
3. Būves kadastra apzīmējums: 46460010073001
4. Būves adrese: Dobeles raj. Auru pag. Gardenes iela 25
5. Pēdējās apsekošanas datums: 17/05/2000
6. Tehniskās inventarizācijas pasūtītāji: Auru pagasta padome
7. Pasūtījuma pieņemšanas datums: 12/02/1999
8. Tehniskās inventarizācijas darbu izpildītāji: Aigars Liepiņš 
9. Izpildes datums: 30/08/2000
10. Tehniskās inventarizācijas darbu pārbaudītājs: Jānis Audzēvičs 
11. Pārbaudes datums: 01/09/2000
12. Iesniegtie dokumenti:  
Pasūtījuma pieteikums  
Nr. 18/99 28/01/1999 Auru pagasta padome
13. Tehniskās inventarizācijas veids: Būves pilna pirmreizējā tehniskā inventarizācija
14. Pasūtījuma izpildes termiņš (d.d.): 30
15. Pasūtījuma pieņēmējs: Arvis Gustas

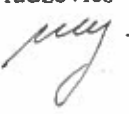

## INFORMĀCIJA PAR BŪVI

16. Būves galvenais izmantošanas veids: 1122 Triju vai vairāku dzīvokļu mājas

17. Būves ģeokods:

18. Būves tips: 11220102

19. Būves kapitalitātes grupa: III grupa

20. Būves ārsienu materiāls: 01 Ķieģeļu mūris

21. Būves stāvu skaits:

21.1. Virszemes: 1

21.2. Pazemes:

22. Eksploatācijas uzsākšanas gads: 1953

23. Eksploatācijā pieņemšanas gads:

24. Būves konstruktīvā elementa apraksts:

24.1. Būves pamati Dzelzsbetons/betons neapmierinošs

24.2. Būves ār sienas Ķieģeļu mūris neapmierinošs

24.3. Būves pārsegumi Koks neapmierinošs

24.4. Būves jumts Azbestcimenta loksnes neapmierinošs

25. Būves fiziskais nolietojums (%): 50

26. Būves apbūves laukums (kv.m.): 197.3

27. Būvtilpums (kub.m.): 612

28. Būves kopējā platība (kv.m.): 148

29. Būves lietderībā platība (kv.m.): 148

29.1. Dzīvokļu platība (kv.m.): 148

29.2. Nedzīvojamo telpu platība (kv.m.): 0

30. Telpu grupu skaits būvē: 4

31. Dzīvokļu skaits būvē: 4

32. Labiekārtojums:

32.3. Vietējā krāsns apkure

32.4. Elektroapgāde

32.5. Aukstā ūdens apgāde

32.8. Kanalizācija

32.9. Tualetes telpa 4

33. Patvaļīgās būvniecības pazīmes: - Ir

## BŪVES EKSPLIKĀCIJA

Būves kopējā platība (kv. m.): 148

Būves lietderīgā platība (kv. m.): 148

Dzīvokļu kopējā platība (kv. m.): 148

Dzīvokļu platība (kv. m.): 148

Dzīvojamā platība (kv. m.): 82

Dzīvokļu paligtelpu platība (kv. m.): 66

Dzīvokļu ārtelpu platība (kv. m.):

Nedzīvojamo telpu platība (kv. m.): 0

Nedzīvojamo iekštelpu platība (kv. m.):

Nedzīvojamo ārtelpu platība (kv. m.):

Būves koplietošanas palīgtelpu platība (kv. m.): 0

Koplietošanas iekštelpu platība (kv. m.):

Koplietošanas ārtelpu platība (kv. m.):

001 telpu grupas kopējā platība (kv. m.): 30.4  
002 telpu grupas kopējā platība (kv. m.): 40.5  
003 telpu grupas kopējā platība (kv. m.): 36.8  
004 telpu grupas kopējā platība (kv. m.): 40.3

Stāvs: 1

Telpu grupas numurs: 001

Telpu grupas adreses numurs: 1

Telpu grupas izmantošanas veids: 1120 Dzīvokļa telpu grupa

Telpas numurs	Telpas nosaukums	Telpas veids	Telpas platība (kv.m.)	Telpas augstums (m)	Patvaļīgās būvniecības pazīme
1	Dzīvojamā istaba	Dzīvojamā telpa	15.1	2.9	
2	Virtuve	Dzīvokļa palīgtelpa	4.5	2.9	
3	Priekštelpa	Dzīvokļa palīgtelpa	4.4	2.9	
4	Vējtveris	Dzīvokļa palīgtelpa	3.8	2.6	
5	Pieliekamais	Dzīvokļa palīgtelpa	1.6	2.6	
6	Tualete	Dzīvokļa palīgtelpa	1	2.6	

Telpu grupas numurs: 002

Telpu grupas adreses numurs: 2

Telpu grupas izmantošanas veids: 1120 Dzīvokļa telpu grupa

Telpas numurs	Telpas nosaukums	Telpas veids	Telpas platība (kv.m.)	Telpas augstums (m)	Patvaļīgās būvniecības pazīme
1	Dzīvojamā istaba	Dzīvojamā telpa	9.8	2.9	
2	Dzīvojamā istaba	Dzīvojamā telpa	16.1	2.9	
3	Virtuve	Dzīvokļa palīgtelpa	4.1	2.9	
4	Priekštelpa	Dzīvokļa palīgtelpa	4.6	2.9	
5	Vējtveris	Dzīvokļa palīgtelpa	3.1	2.6	
6	Pieliekamais	Dzīvokļa palīgtelpa	1.6	2.6	
7	Tualete	Dzīvokļa palīgtelpa	1.2	2.6	

Telpu grupas numurs: 003

Telpu grupas adreses numurs: 3

Telpu grupas izmantošanas veids: 1120 Dzīvokļa telpu grupa

Telpas numurs	Telpas nosaukums	Telpas veids	Telpas platība (kv.m.)	Telpas augstums (m)	Patvaļīgās būvniecības pazīme
1	Dzīvojamā istaba	Dzīvojamā telpa	15	2.9	
2	Virtuve	Dzīvokļa palīgtelpa	4.5	2.6	
3	Priekštelpa	Dzīvokļa palīgtelpa	4.5	2.9	
4	Priekštelpa	Dzīvokļa palīgtelpa	3.7	2.6	
5	Pieliekamais	Dzīvokļa palīgtelpa	1.6	2.6	
6	Tualete	Dzīvokļa palīgtelpa	1.1	2.6	
7	Veranda	Dzīvokļa palīgtelpa	6.4	2.6	X

Telpu grupas numurs: 004

Telpu grupas adreses numurs: 4

Telpu grupas izmantošanas veids: 1120 Dzīvokļa telpu grupa

Telpas numurs	Telpas nosaukums	Telpas veids	Telpas platība (kv.m.)	Telpas augstums (m)	Patvaļīgās būvniecības pazīme
1	Dzīvojamā istaba	Dzīvojamā telpa	10	2.9	
2	Dzīvojamā istaba	Dzīvojamā telpa	16	2.9	
3	Virtuve	Dzīvokļa palīgtelpa	4.1	2.9	
4	Priekštelpa	Dzīvokļa palīgtelpa	4.4	2.9	
5	Priekštelpa	Dzīvokļa palīgtelpa	3	2.6	
6	Pieliekamais	Dzīvokļa palīgtelpa	1.6	2.6	
7	Tualete	Dzīvokļa palīgtelpa	1.2	2.6	

# BŪVES NOVIETNES SHĒMA

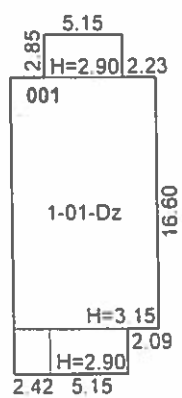

Izgatavots mērogā: **1: 500**

# BŪVES 1. STĀVA SHĒMA

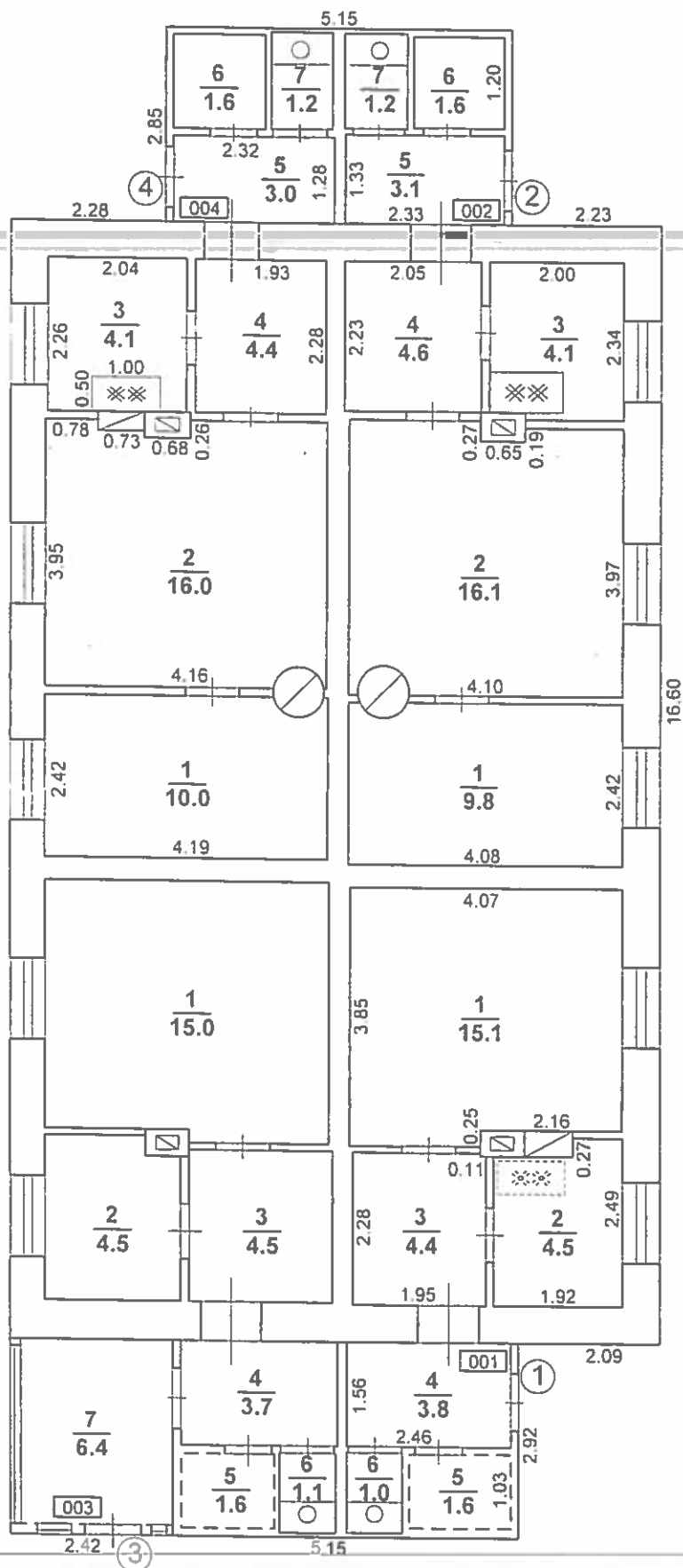

Izgatavots mērogā: 1:100