

VALSTS ZEMES DIENESTS

TELPU GRUPAS KADASTRĀLĀS UZMĒRĪŠANAS LIETA

Telpu grupas kadastra apzīmējums:46940050284001006
Nosaukums:Telefonu centrāle
Adrese:Liepu iela 1A - 6, Vītiņi, Vītiņu pag., Auces nov.
Kadastrālās uzmērīšanas datums:02.06.1998

Reģionālās nodaļas vadītājs (pilnvarotā persona):

*Zemgales reģionālās nodaļas
Klientu apkalpošanas daļas
klientu apkalpošanas konsulante
Antra Grandovska*

_____ (vārds, uzvārds)

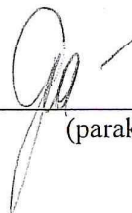
_____ (paraksts)

Datums: 2019. gada 21. oktobris

Izdrukas ID: 390002342283	Izdrukas datums: 18.10.2019	1 no 3
---------------------------	-----------------------------	--------

Skaidrojumi:

Nav – Kadastra informācijas sistēmā dati nav reģistrēti; Neregistrē – atbilstoši normatīvajiem aktiem dati netiek reģistrēti

Telpu grupas kadastrālās uzmērīšanas lieta

1. Kadastra objekta identifikators

1.1. Telpu grupas kadastra apzīmējums:.....46940050284001006

1.2. Nekustamā īpašuma kadastra numurs:.....Nav

10. Būves pamatdati

10.1. Būves kadastra apzīmējums:.....46940050284001

10.1.1. Adrese:.....Liepu iela 1A, Vītiņi, Vītiņu pag., Auces nov.

10.1.2. Nosaukums:.....Dzīvojamā māja

10.1.3. Galvenais lietošanas veids:.....1122 - Triju vai vairāku dzīvokļu mājas

10.1.4. Kopējā platība (m²):.....915.9

10.1.5. Apbūves laukums (m²):.....418.9

10.1.6. Virszemes stāvu skaits:.....2

10.1.7. Pazemes stāvu skaits:.....1

10.1.8. Telpu grupu skaits:.....12

10.1.9. Eksploatācijā pieņemšanas gads(-i):.....1990

10.1.10. Eksploatācijas uzsākšanas gads:.....1990

10.1.11. Nolietojums (%):.....10

10.1.12. Nolietojuma aprēķina datums:.....Nav

10.1.13. Kadastrālās uzmērīšanas datums:.....07.12.2007

10.1.14. Būve ir pirmsreģistrēta:.....Nē

10.1.15. Veicot kadastrālo uzmērīšanu, būve apvidū nav konstatēta:.....Nē

10.1.16. Būve atrodas vai daļēji atrodas uz zemes vienības ar kadastra apzīmējumu:.....

46940050284

10.1.17. Funkcionāli saistīto ēku kadastra apzīmējumi:.....Nav

11. Būves tips

11.1. Būves kadastra apzīmējums:.....46940050284001

Tipa kods	Tipa nosaukums
11220102	Daudzdzīvokļu 1-2 stāvu mājas

12. Būves konstruktīvie elementi

12.1. Būves ar kadastra apzīmējumu 46940050284001 konstruktīvie elementi:

Nosaukums	Konstrukcijas veids	Materiāls	Eksploatācijā pieņemšanas gads(-i)	Eksploatācijas uzsākšanas gads	Nolietojums (%)
Pamati	Nav	Dzelzsbetons	Nav	1990	0
Ārsienas un karkasi	Nav	Cits neklasificēts materiāls	Nav	1990	10
Pārsegumi	Nav	Dzelzsbetons	Nav	1990	5
Jumts (segums)	Nav	Azbestcements	Nav	1990	15

13. Būves apjoma rādītāji

13.1. Būves ar kadastra apzīmējumu 46940050284001 apjoma rādītāji:

Apjoma rādītāja veids	Apjoma rādītāja nosaukums	Apjoms un mērvienība	Tipa/ elementa kods	Tipa/ elementa nosaukums
Apbūves laukums	Nav	418.9 apbūves laukuma kv.m.	Nav	Nav
Kopējā platība	Nav	915.9 kv.m.	Nav	Nav
Būvtilpums	Nav	3311 kub.m.	Nav	Nav

14. Kopējās platības sadalījums pa platību veidiem

14.1. Telpu grupa ar kadastra apzīmējumu.....46940050284001006

14.1.1. Kopējā platība (m²).....74

14.1.1.1. Lietderīgā platība (m²).....Nav

14.1.1.1.1. Dzīvokļu kopējā platība (m²).....Nav

Izdrukas ID: 390002342283	Izdrukas datums: 18.10.2019	2 no 3
---------------------------	-----------------------------	--------

Skaidrojumi:

Nav – Kadastra informācijas sistēmā dati nav reģistrēti; Neregistrē – atbilstoši normatīvajiem aktiem dati netiek reģistrēti

14.1.1.1.1.1. Dzīvokļu platība (m ²).....	0
14.1.1.1.1.1.1. Dzīvojamā platība (m ²).....	0
14.1.1.1.1.1.2. Dzīvokļu palīgtelpu platība (m ²).....	0
14.1.1.1.1.2. Dzīvokļu ārtelpu platība (m ²).....	0
14.1.1.1.2. Nedzīvojamo telpu platība (m ²).....	74
14.1.1.1.2.1. Nedzīvojamo iekštelpu platība (m ²).....	62.7
14.1.1.1.2.2. Nedzīvojamo ārtelpu platība (m ²).....	11.3
14.1.1.2. Koplietošanas palīgtelpu platība (m ²).....	0
14.1.1.2.1. Koplietošanas iekštelpu platība (m ²).....	0
14.1.1.2.2. Koplietošanas ārtelpu platība (m ²).....	0

16. Telpu grupas pamatdati

16.1. Telpu grupas kadastra apzīmējums:.....	46940050284001006
16.1.1. Adrese:.....	Liepu iela 1A - 6, Vītiņi, Vītiņu pag., Auces nov.
16.1.2. Nosaukums:.....	Telefonu centrāle
16.1.3. Lietošanas veids:.....	1241 - Sakaru, stacijas, termināļa telpu grupa
16.1.4. Stāvs (stāvi), kurā atrodas telpu grupa:.....	1
16.1.5. Telpu skaits:.....	9
16.1.6. Kopējā platība (m ²):.....	74
16.1.7. Kadastrālās uzmērīšanas datums:.....	02.06.1998
16.1.8. Eksploatācijā pieņemšanas gads(-i):.....	Nav
16.1.9. Telpu grupa ietilpst dzīvokļa īpašumā ar kadastra numuru:.....	Nav
16.1.10. Telpu grupa ietilpst būvē ar kadastra apzīmējumu:.....	46940050284001
16.1.11. Būve atrodas vai daļēji atrodas uz zemes vienības ar kadastra apzīmējumu:.....	46940050284

17. Telpu grupas kopējās platības sadalījums pa telpu veidiem un telpu raksturojošie rādītāji

17.1. Telpu grupas kadastra apzīmējums:.....	46940050284001006
--	-------------------

Numurs	Nosaukums	Veids	Stāvs	Augstums (m)	Mazākais augstums (m)	Lielākais augstums (m)	Platība (m ²)	Eksploatācijā pieņemšanas gads(-i)
1	ATS	4 - Nedzīvojamā iekštelpa	1	2.6	2.6	2.6	2.5	Nav
2	Kross	4 - Nedzīvojamā iekštelpa	1	2.6	2.6	2.6	18.5	Nav
3	Akulmātoru telpa	4 - Nedzīvojamā iekštelpa	1	2.6	2.6	2.6	8.1	Nav
4	Pieliekamais	4 - Nedzīvojamā iekštelpa	1	2.6	2.6	2.6	1.2	Nav
5	Noliktava	4 - Nedzīvojamā iekštelpa	1	2.6	2.6	2.6	2.5	Nav
6	Tualete	4 - Nedzīvojamā iekštelpa	1	2.6	2.6	2.6	1.2	Nav
7	Gaitenis	4 - Nedzīvojamā iekštelpa	1	2.6	2.6	2.6	6.2	Nav
8	Lodžija	5 - Nedzīvojamā ārtelpa	1	2.6	2.6	2.6	5.8	Nav
9	Lodžija	5 - Nedzīvojamā ārtelpa	1	2.6	2.6	2.6	5.5	Nav

18. Labiekārtojumi

18.1. Telpu grupas kadastra apzīmējums:.....	46940050284001006
--	-------------------

Reģistrētie labiekārtojumi	Noteikšanas veids (ja ir)	Apjoms (ja ir)
Apkure. Centrālā	Dokuments	
Aukstā ūdens apgāde. Centralizētā	Dokuments	
Citi, iepriekš neklasificēti, labiekārtojumi. Pods / pusuārs / bidē	Dokuments	
Citi, iepriekš neklasificēti, labiekārtojumi. Vanna / duša	Dokuments	
Elektroapgāde. Centralizētā	Dokuments	
Gāzes apgāde. Centralizētā	Dokuments	
Kanalizācija. Centralizētā	Dokuments	
Karstā ūdens apgāde. Individuālā	Dokuments	
Kurināmais. Cietais	Dokuments	
Vēdināšana. Dabiskā	Dokuments	

18.1.1. Labiekārtojumu datums:.....	18.10.2019
-------------------------------------	------------

Izdrukas ID: 390002342283	Izdrukas datums: 18.10.2019	3 no 3
---------------------------	-----------------------------	--------

Skaidrojumi:

Nav – Kadastra informācijas sistēmā dati nav reģistrēti; Neregistrē – atbilstoši normatīvajiem aktiem dati netiek reģistrēti

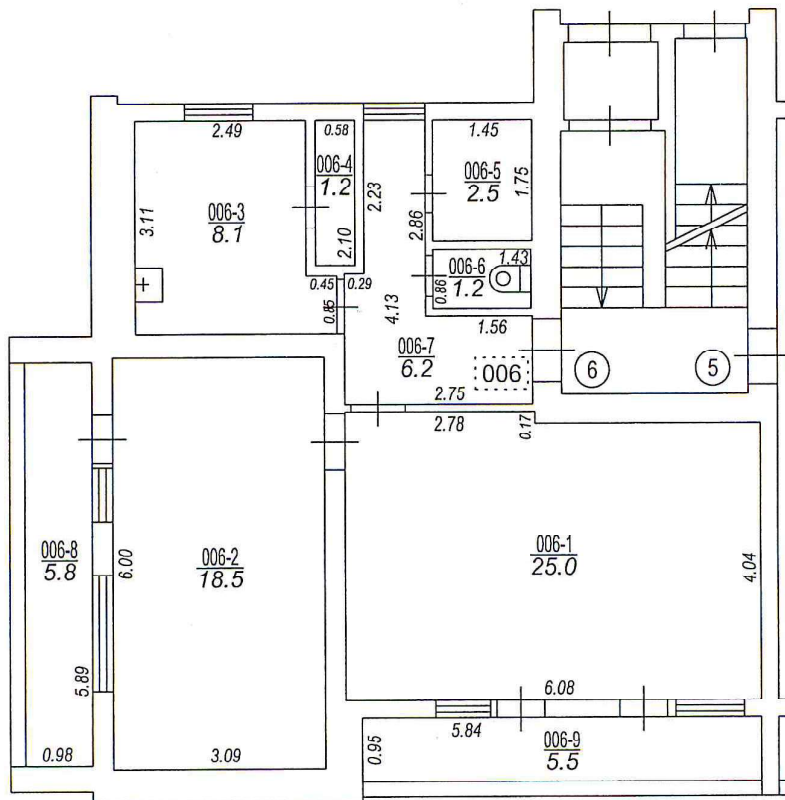
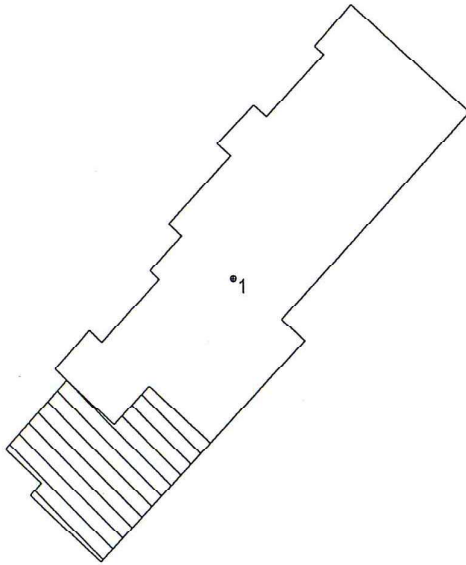

Būves punkta koordinātas
Latvijas koordinātu sistēmā LKS-92

Punkta nr	x	y
1	255716.26	433409.38

Izgatavots no VZD arhīva materiāliem bez apsekošanas apvidū

TELPU GRUPAS PLĀNS

KADAŠTRA APZĪMĒJUMS	MĒROGS	LPP.
46940050284001006	1 : 100	4