

# LATVIJAS REPUBLIKA

## ZEMES ROBEŽU, SITUĀCIJAS UN APGRŪTINĀJUMU PLĀNS

Zemes vienības kadastra apzīmējums: 4652 006 0090

Adrese: "Ziedi", Bērzes pag., Dobeles raj.

Zemes kadastrālā uzmērīšana veikta pamatojoties uz Dobeles rajona Bērzes pagasta padomes 2006. gada 21. jūnija lēmumu - protokols Nr. 7 un Bērzes pagasta padomes 2007. gada 21. augusta lēmumu - protokols Nr. 9.

Robežas un apvidus objekti uzmērīti 2007.gada 9. oktobrī

Apgrūtinājumu saraksts:





1.	02050101- aizsargjoslas teritorija gar elektrisko tīklu gaisvadu līniju ārpus pilsētām un ciemiem līdz 20 kV – 0.15 ha (Bērzes pagasta padomes 2006. gada 21. jūnija lēmums Nr. 7).
----	---

Apgrūtinājumu plāns sastādīts 2008.gada 4. janvārī

Plāna mērogs 1: 2000

Zemes vienības platība 3.38 ha

Zemes kadastrālās uzmērīšanas darbus veica VSIA "Latvijas Valsts mērniece", licence Nr.145, izsniegta 16.11.2006, reģ.Nr.40003783960, Dzirnāvu iela 31 – 12, Rīga, LV – 1010 Dobeles birojs, Muldavas ielā 16, Dobeles, LV – 3701

VSIA „Latvijas Valsts mērniece” Dobeles biroja vadītāja		Vija Cīrule	08.01.2008
Mērniece apliecina, ka zemes kadastrālā uzmērīšana veikta atbilstoši LR Ministru kabineta 2007.gada 20.marta noteikumiem Nr.182 "Noteikumi par nekustāmā īpašuma objekta noteikšanu."		Aivars Kalniņš	09.10.2007
		Aivars Kalniņš	04.01.2008
Ierosinātais ir informēts par Zemes kadastrālās uzmērīšanas laikā veiktajām darbībām, to rezultātiem.		Māra Birne	07.01.2008

ZEMES VIENĪBAS  
ROBEŽPUNKTU KOORDINĀTAS

Nr.	x	y
601*	276700.91	464093.21
402*	276710.37	464233.06
401	276704.30	464233.50
400	276471.94	464250.21
603	276461.70	464111.89
602*	276461.49	464109.10

ZEMES LIETOŠANAS VEIDU EKSPLIKĀCIJA													
zemes vienības platība ha	Lauksaimniecībā izmantojamā zeme	TAJĀ SKAITĀ				Meži	Krūmāji	Purvi	Zem ūdeņiem	t.sk. Zem zivju akņiem	Zem ēkām un pagalmiem	Zem ceļiem	Pārējās zemes
		Arauzeme	Augļu dabūzi	Pļavas	Gaiības								
3.38	2.68	2.68	-	-	-	0.10	-	0.11	-	0.22	0.04	0.23	

Zemes vienības izvietojuma shēma

\* - apvidā nenostiprināti robežpunkti

Koordinātu sistēma LKS92 TM

Mēroga koeficients 0.999615

Plāna mērogs 1:2000

Zemes vienības platība 3.38 ha

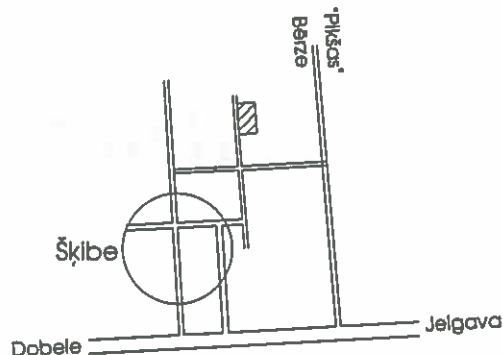

z. v. kad. apz. 4652 006 0090

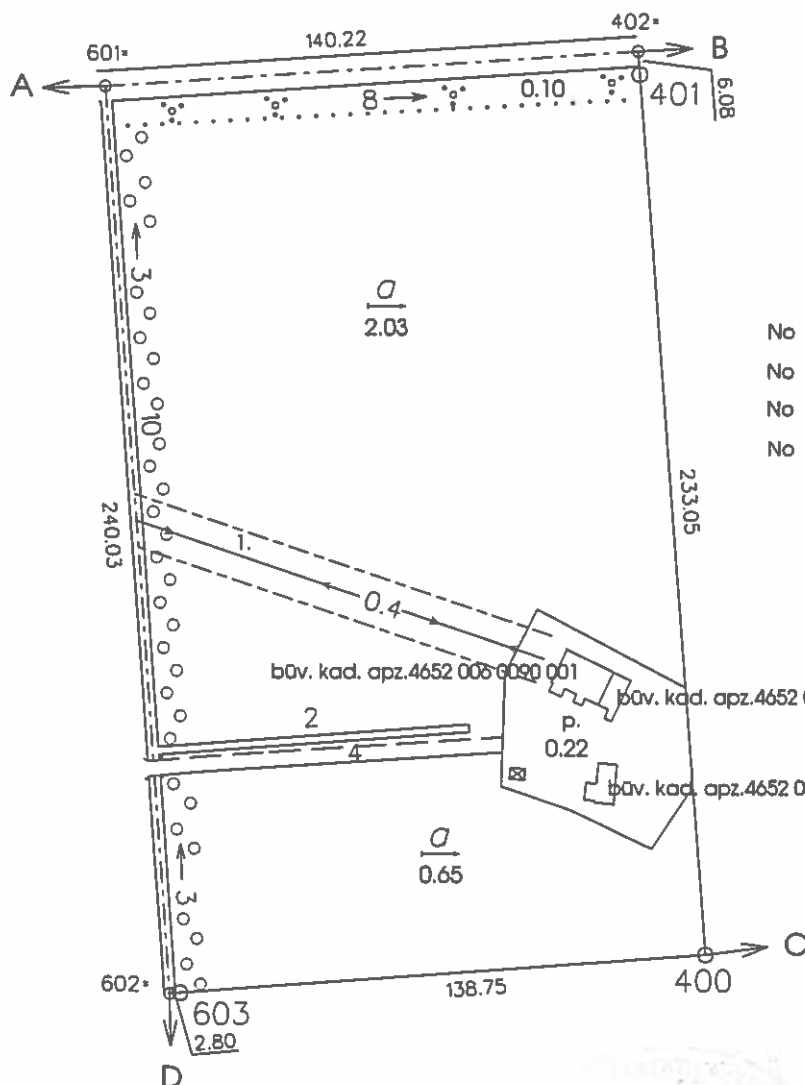

Robežojošo zemes vienību saraksts

- No A līdz B z.v. kad. apz. 4652 006 0053
- No B līdz C z.v. kad. apz. 4652 006 0175
- No C līdz D z.v. kad. apz. 4652 006 0150
- No D līdz A z.v. kad. apz. 4652 006 0162

Saīsinājumi:

z.v. kad. apz. zemes vienības kadastra apzīmējums

būv. kad. apz. būves kadastra apzīmējums

Būve bez kadastra apzīmējuma



Saskaņoja: Bērzes pagasta pašvaldība	paraksts	Māra Birne	07.01.2008.
Plānu izgatavoja mēmleks	<i>Alvars Kalniņš</i>	Alvars Kalniņš	04.01.2008.