

# LATVIJAS REPUBLIKA

## ZEMES ROBEŽU, SITUĀCIJAS UN APGRŪTINĀJUMU PLĀNS

Zemes vienības kadastra apzīmējums: 4646 008 0420

Adrese: "Rezēdas", Auri, Auru pagasts, Dobeles rajons, LV-3710

Zemes kadastrālā uzmērīšana veikta pamatojoties uz Dobeles rajona Auru pagasta padomes 2007. gada 28. septembra lēmumu - protokols Nr. 12.p.14 „Par pašvaldības īpašuma „Puķukalni” zemes sadali un jaunu adresu piešķiršanu atdalāmajiem zemes gabaliem”.

Robežas un apvidus objekti uzmērīti 2008.gada 29. augustā

Apgrūtinājumu saraksts:

- |    |   |
|----|---|
| 1. | 02050601 – aizsargjoslas teritorija ap elektrisko tīklu gaisvadu līnijām pilsētās un ciemos līdz 20 kV – 0.03 ha (Auru pagasta padomes 2008. gada 20. oktobra izziņa Nr. 1-5/1113). |
|----|---|

Apgrūtinājumu plāns sastādīts 2008.gada 20. oktobrī

Plāna mērogs 1: 1000

Zemes vienības platība 0.28 ha

Zemes kadastrālās uzmērīšanas darbus veica VSIA “Latvijas Valsts mērnieks”, licence Nr.145, izsniegta 16.11.2006, reģ.Nr. 40003783960, Strēlnieku iela 1-8, Rīga, LV – 1010 Dobeles birojs, Muldavas ielā 16, Dobeles, LV – 3710

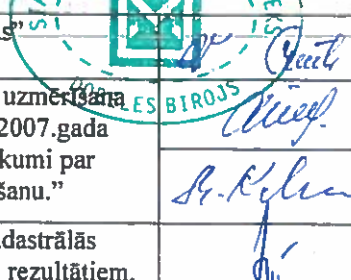
VSIA „Latvijas Valsts mērnieks” Dobeles biroja vadītāja		Vija Cīrule	24.10.2008
Mērnieki apliecina, ka zemes kadastrālā uzmērīšana veikta atbilstoši LR Ministru kabineta 2007.gada 20.marta noteikumiem Nr.182 “Noteikumi par nekustāmā īpašuma objekta noteikšanu.”		Aivars Kalniņš	24.10.2008
		Marija Kalniņa	24.10.2008
Ierosinātājs ir informēts par Zemes kadastrālās uzmērīšanas laikā veiktajām darbībām, to rezultātiem.		Jānis Garkājs	23.10.2008

ZEMES VIENĪBAS  
ROBEŽPUNKTU KOORDINĀTAS

Nr.	x	Y
932°	269236.07	456413.53
945°	269232.40	456427.25
946°	269227.95	456436.42
947°	269222.53	456444.92
948°	269210.24	456458.38
949°	269199.79	456466.73
950°	269195.86	456463.66
951°	269187.59	456462.13
952°	269166.71	456461.34
953	269167.51	456458.78
954	269184.21	456405.23
940°	269185.32	456401.69
936°	269195.77	456405.10
935°	269204.63	456408.07
934°	269216.56	456410.76
933°	269227.02	456411.62

\* - apvidū nenostiprināti robežpunkti

Koordinātu sistēma LKS92 TM  
Mēroga koeficients 0.999625

Plāna mērogs 1:1000

Zemes vienības platība 0.28 ha

z. v. kad. apz. 4646 008 0420

ZEMES LIETOŠANAS VEIDU EKSPLIKĀCIJA													
zemes vienības platība ha	Lauksaimniecībā izmantojamā zeme	TAJĀ SKAITĀ				Meži	Krūmāji	Purvi	Zem ūdeņiem	t.sk. Zem zivju akņiem	Zem ekām un pagalmiem	Zem ceļiem	Pareizās zemes
		Arauzeme	Augļu dārzeņi	Pļavas	Ganības								
0.28	0.23	-	-	-	0.23	-	-	-	0.02	-	-	0.01	0.02

Zemes vienības izvietojuma shēma

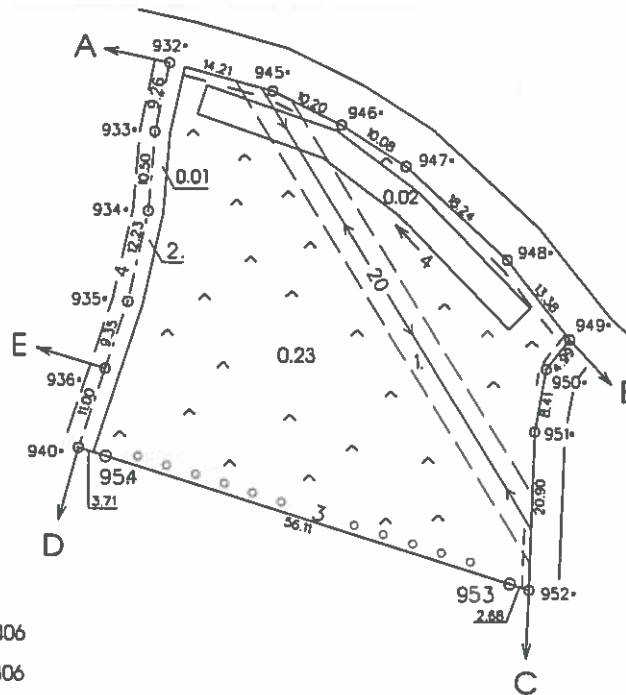
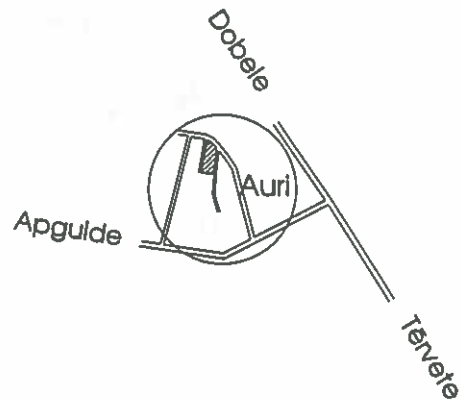

Robežjošo zemes vienību saraksts

- No A līdz B z.v. kad. apz. 4646 008 0406
- No B līdz C z.v. kad. apz. 4646 008 0306
- No C līdz D z.v. kad. apz. 4646 008 0421
- No D līdz E z.v. kad. apz. 4646 008 0419
- No E līdz A z.v. kad. apz. 4646 008 0418

Piezīme:

2. Plānotā ceļa servitūta teritorija 0.01 ha.

Saisinājumi :

z.v. kad. apz. zemes vienības kadastra apzīmējums



Saskaņoja: Auru pag. pad. pīlņv. persona	paraksts	Laila Šereļko	24.10.2008.
Plānu izgatavoja mēmiēks	<i>Aury</i>	Alvars Kalniņš	20.10.2008.