

LATVIJAS REPUBLIKA

ZEMES ROBEŽU PLĀNS

Zemes vienības kadastra apzīmējums: 46940010077

Plāns izgatavots, pamatojoties uz Auces novada domes 2015. gada 27. maija lēmumu Nr.161 - sēdes protokols Nr.5, 7. §
"Par Auces novada pašvaldībai piekritīgā zemes īpašuma ar kadastra numuru 46940010012 sadalīšanu un nosaukumu piešķiršanu"

Robežas uzmēritas 24.07.2015.

Plāna mērogs 1: 2000

Zemes vienības platība 1.97 ha

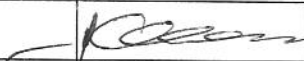
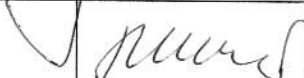

SIA "Rūķis AG" valdes priekšsēdētājs		Ainārs Gorškovs	11.08.2015.
Ierosinātājs ir informēts par kadastrālās uzmērīšanas laikā veiktajām darbībām, to rezultātiem.		Auces novada pašvaldības pārstāvis Gints Memmēns	11.08.2015.

ZEMES VIENĪBA UZMĒRĪTA

LKS-92 TM

Mēroga koeficients: 0.9996723

ZEMES VIENĪBAS
IZVIETOJUMA SHĒMA

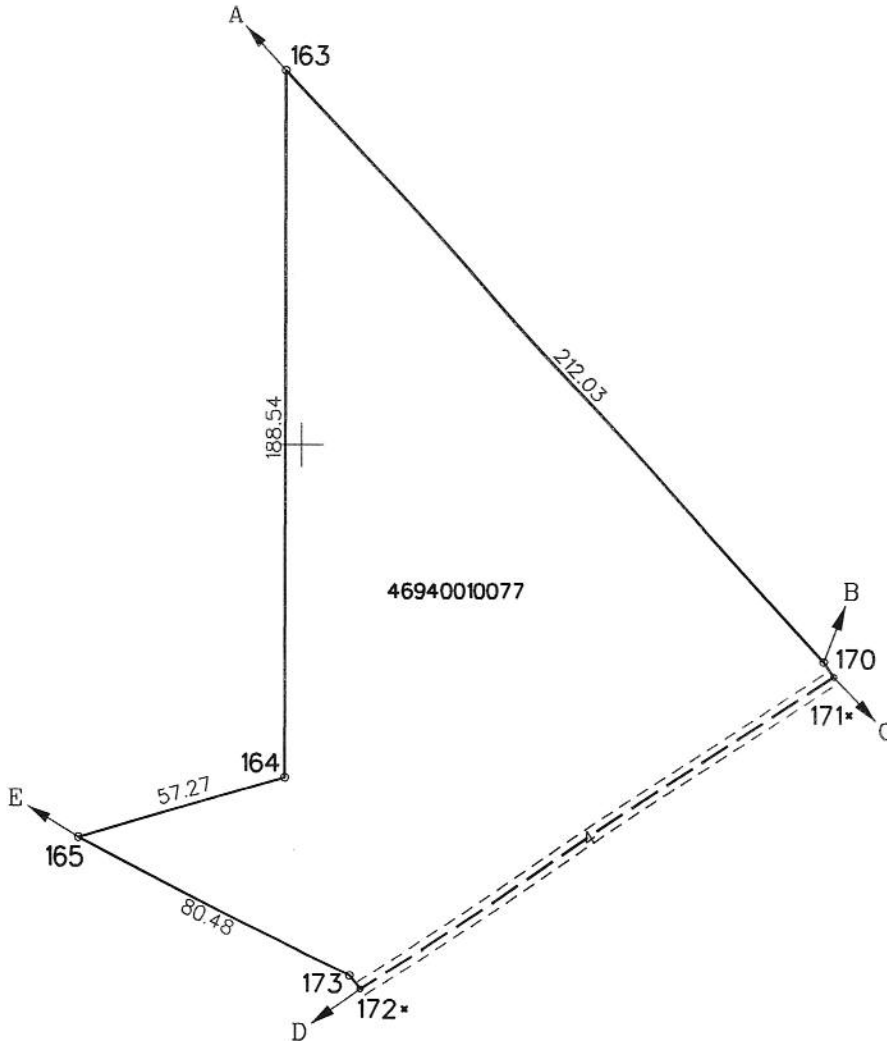

X=260800
Y=423400

Robežojošo zemes vienību saraksts:

- no A līdz B z.v.kad.apz. : 46940010027
- no B līdz C z.v.kad.apz. : 46940020028
- no C līdz D z.v.kad.apz. : 46940010035
- no D līdz E z.v.kad.apz. : 46940010042
- no E līdz A z.v.kad.apz. : 46940010075

Plāna mērogs 1: 2000

Zemes vienības platība 1.97 ha

Mērniece Baiba Eglīte (sert. sērija BB Nr.107, derīgs no 09.12.2010. līdz 08.12.2015.)
apliecina, ka plāns izgatavots atbilstoši Ministru kabineta 2011. gada 27. decembra
noteikumiem Nr.1019 "Zemes kadastrālās uzmērīšanas noteikumi"

Baiba Eglīte

11.08.2015.

LATVIJAS REPUBLIKA

SITUĀCIJAS PLĀNS



Zemes vienības kadastra apzīmējums: 46940010077

Situācijas elementi uzmērīti 24.07.2015.

Plāna mērogs 1: 2000

Zemes vienības platība 1.97 ha

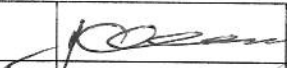

SIA "Rūķis AG" valdes priekšsēdētājs		Ainars Gorškovs	11.08.2015.
Ierosinātājs ir informēts par kadastrālās uzmērīšanas laikā veiktajām darbībām, to rezultātiem.		Auces novada pašvaldības pārstāvis Gints Memmēns	11.08.2015.

ZEMES LIETOŠANAS VEIDU EKSPLIKĀCIJA

Zemes vienības platība ha	Lauksaimniecībā izmant. zeme	TAJĀ SKAITĀ				Meži	Krūmāji	Purvi	Ūdens objektu zeme	t. sk.		Zem ēkām un pagalmiem	Zem ceļiem	Pārējās zemes
		Aramzeme	Augļu dārzi	Pļavas	Ganības					Zem ūdeņiem	zem zivju dīķiem			
1.97	-	-	-	-	-	1.79	-	-	-	-	-	0.03	0.15	

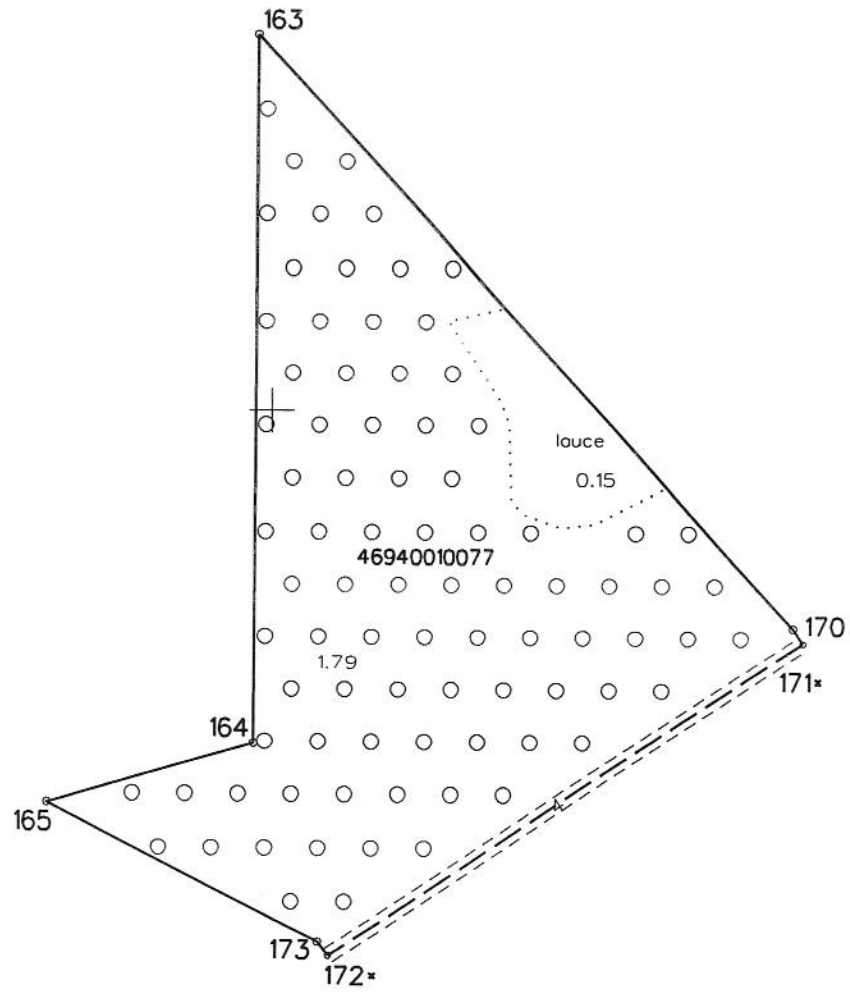

X=260800
Y=423400

Plāna mērogs 1: 2000

Mērniece Baiba Eglīte (sert. sērija BB Nr.107, derīgs no 09.12.2010. līdz 08.12.2015.) apliecina, ka plāns izgatavots atbilstoši Ministru kabineta 2011. gada 27. decembra noteikumiem Nr.1019 "Zemes kadastrālās uzmērīšanas noteikumi"

Baiba Eglīte

11.08.2015.

LATVIJAS REPUBLIKA

INFORMĀCIJA PAR APGRŪTINĀJUMIEM

Zemes vienības kadastra apzīmējums: 46940010077

Zemes vienībai apgrūtinājumi nav noteikti.

Zemes vienības platība 1.97 ha
Sagalavota 11.08.2015.



Saskaņoja: Auces novada pašvaldības pārstāvis	PARAKSTS	Gints Memmēns	11.08.2015.
SIA "Rūķis AG" valdes priekšsēdētājs		Ainārs Gorškovs	11.08.2015.
Ierosinātājs ir informēts par Zemes kadastrālās uzmērīšanas laikā veiktajām darbībām, to rezultātiem.		Auces novada pašvaldības pārstāvis Gints Memmēns	11.08.2015.
Mērniece Baiba Eglīte (sert. sērija BB Nr.107, derīgs no 09.12.2010. līdz 08.12.2015.) apliecina, ka plāns izgatavots atbilstoši Ministru kabineta 2011. gada 27. decembra noteikumiem Nr.1019 "Zemes kadastrālās uzmērīšanas noteikumi"		Baiba Eglīte	11.08.2015.

