

LATVIJAS REPUBLIKA

ZEMES ROBEŽU PLĀNS

Zemes vienības kadastra apzīmējums: 46010080017

Adrese: Krišjāņa Barona iela 25A, Dobeles novads, Dobeles novads.

Plāns izgatavots, pamatojoties uz Zemes ierīcības projektu un Dobeles novada domes 2016. gada 24. novembra lēmumu Nr.247/11 "Par nekustamā īpašuma Jāņa Čakstes iela 11 Dobeles novada Dobeles novada zemes ierīcības projekta apstiprināšanu" un atbilstoši sertificēta mēmieka Induļa Zariņa (sert.sērija BB Nr.364, derīga no 12.04.2011. līdz 11.04.2021.) 2016. gada 28. decembra atzinumam par robežu neatbilstību.

Zemes vienība izveidota, sadalot zemes vienību ar kadastra apzīmējumu 46010083403.

Robežas uzņemtas 28.12.2016.

Plāna mērogs 1: 1000

Zemes vienības platība 0.5943 ha



SIA "Rūķis AG" valdes priekšsēdētājs		Ainārs Gorškovs	09.01.2017.
Ierosinātājs ir informēts par kadastrālās uzņemšanas laikā veiktajām darbībām, to rezultātiem.		Dobeles novada pašv. izpilddirektors Agris Vilks	09.01.2017.

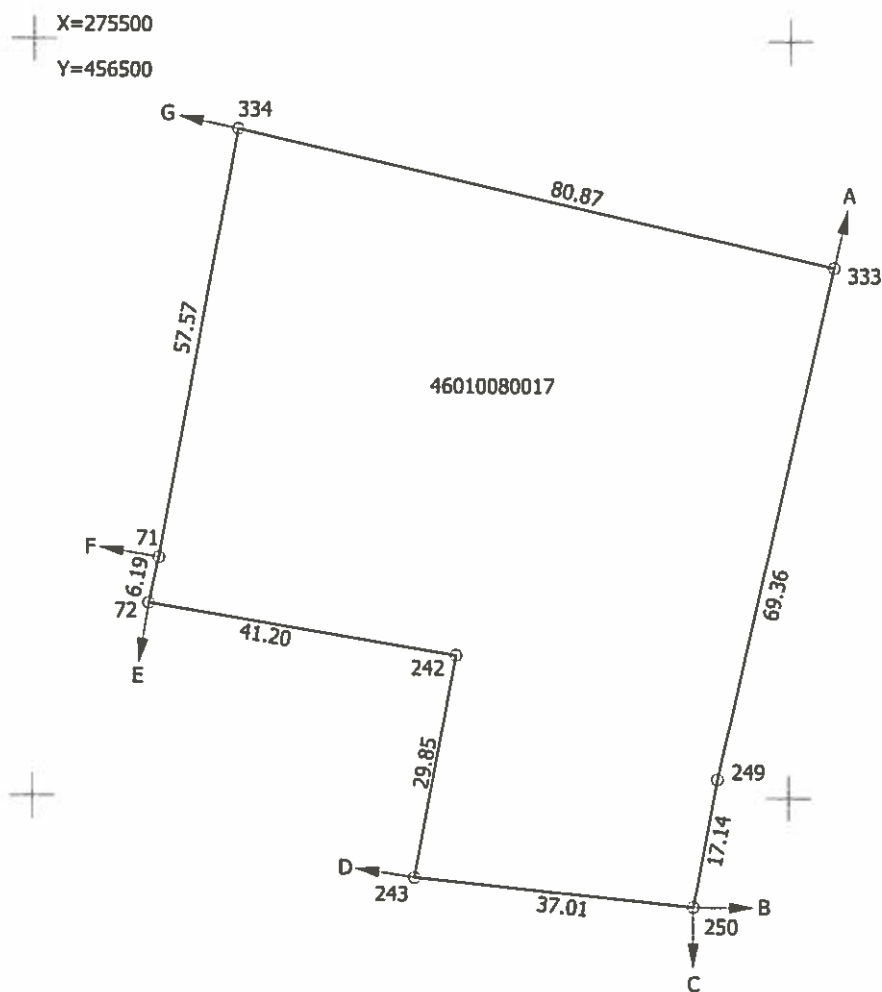
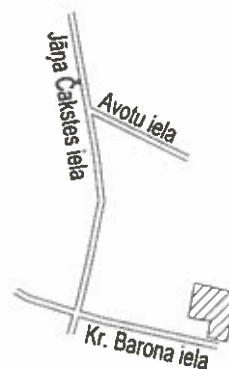

Robežojošo zemes vienību saraksts:

- no A līdz B z.v.kad.apz. : 46720010048 - "Lulīši"
- no B līdz C z.v.kad.apz. : 46720010154 - pašvaldības autoceļš
- no C līdz D z.v.kad.apz. : 46010134041 - Krišjāņa Barona iela
- no D līdz E z.v.kad.apz. : 46010083401 - Krišjāņa Barona iela 25
- no E līdz F z.v.kad.apz. : 46010083404 - Krišjāņa Barona iela 23
- no F līdz G z.v.kad.apz. : 46010080016 - Krišjāņa Barona iela 23A
- no G līdz A z.v.kad.apz. : 46010080014 - Jāņa Čakstes iela 11

Plāna mērogs 1: 1000
Zemes vienības platība 0.5943 ha

Mēmiece Baiba Eglīte (sert. sērija BB Nr.107, derīgs no 09.12.2010. līdz 08.12.2020.)
apliecina, ka plāns izgatavots atbilstoši Ministru kabineta 2011. gada 27. decembra
noteikumiem Nr.1019 "Zemes kadastrālās uzmērīšanas noteikumi"

Baiba Eglīte

04.01.2017

LATVIJAS REPUBLIKA

SITUĀCIJAS PLĀNS

Zemes vienības kadastra apzīmējums: 46010080017
Adrese: Krišjāņa Barona iela 25A, Dobeles novads, Dobeles novads.

Situācijas elementi uzņemti 28.12.2016.

Plāna mērogs 1: 1000

Zemes vienības platība 0.5943 ha



SIA "Rūķis AG" valdes priekšsēdētājs		Ainārs Gorškovs	09.01.2017.
Ierosinātājs ir informēts par kadastrālās uzmērīšanas laikā veiktajām darbībām, to rezultātiem.		Dobeles novada pašv. izpilddirektors Agris Viiks	09.01.2017.

ZEMES LIETOŠANAS VEIDU EKSPĻIKĀCIJA

Zemes vienības platība ha	ZEMES LIETOŠANAS VEIDU EKSPĻIKĀCIJA													
	Lauksaimniecībā izmant. zeme	TAJĀ SKAITĀ				Meži	Krūmāji	Purvi	Ūdens objektu zeme	t. sk.		Zem ēkām un pagalmei	Zem ceļiem	Pārējās zemes
		Aramzeme	Augļu dārzī	Pļavas	Ganības					Zem ūdeņiem	zem zivju dīķiem			
0.5943	-	-	-	-	-	-	-	-	-	-	0.5943	-	-	

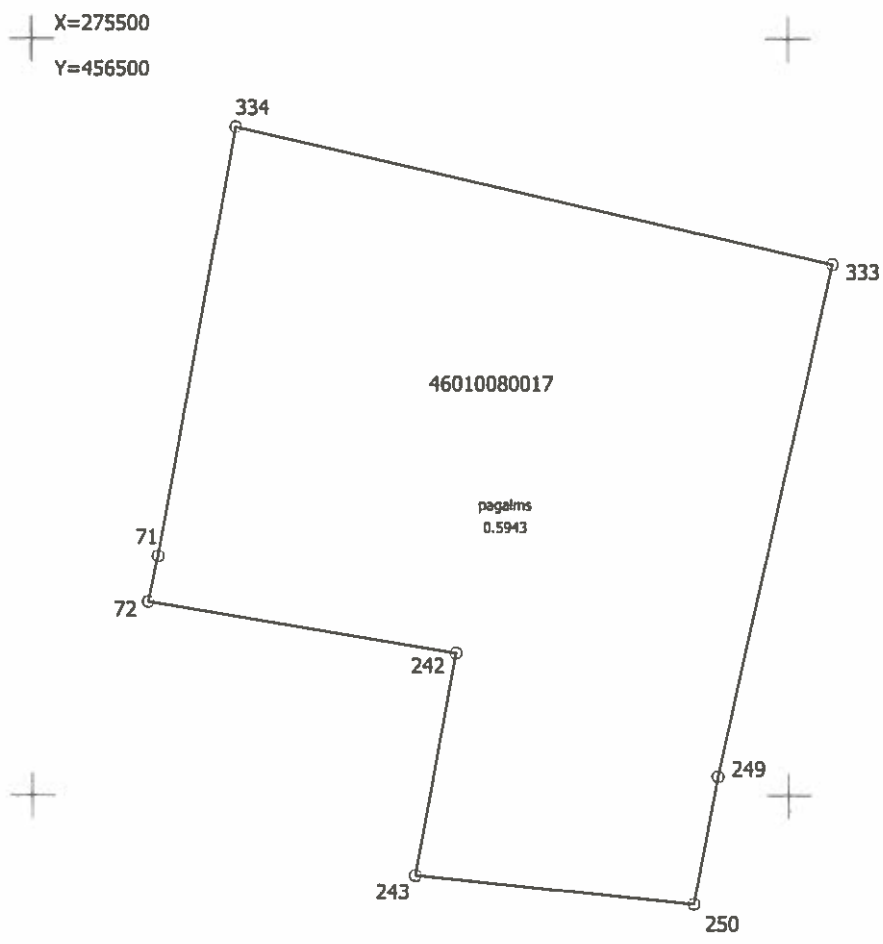

Plāna mērogs 1: 1000

Mērniece Baiba Eglīte (sert. sērija BB Nr.107, derīgs no 09.12.2010. līdz 08.12.2020.)
 apliecina, ka plāns izgatavots atbilstoši Ministru kabineta 2011. gada 27. decembra
 noteikumiem Nr.1019 "Zemes kadastrālās uzmērīšanas noteikumi"

Baiba Eglīte

04.01.2017

LATVIJAS REPUBLIKA

APGRŪTINĀJUMU PLĀNS

Zemes vienības kadastra apzīmējums: 46010080017

Adrese: Krišjāņa Barona iela 25A, Dobeles novads, Dobeles novads.

Apgrūtinājumu saraksts:

1.	7312050201 ekspluatācijas aizsargjoslas teritorija gar elektrisko tīklu kabeļu līniju - 0.0160 ha
2.	7312030100 ekspluatācijas aizsargjoslas teritorija gar ielu vai ceļu - sarkanā līnija - 0.0178 ha
3.	7312010101 ekspluatācijas aizsargjoslas teritorija ap ūdensvadu, kas atrodas līdz 2 metru dziļumam - 0.0034 ha

Apgrūtinājumu plāns izgatavots 04.01.2017

Plāna mērogs 1: 1000

Zemes vienības platība 0.5943 ha



Saskaņoja: Dobeles novada pašvaldības izpilddirektors	PARAKSTS	Agris Vilks	09.01.2017.
SIA "Rūķis AG" valdes priekšsēdētājs		Ainārs Gorškovs	09.01.2017.
Ierosinātājs ir informēts par kadastrālās uzmērīšanas laikā veiktajām darbībām, to rezultātiem.		Dobeles novada pašv. izpilddirektors Agris Vilks	09.01.2017.

X=275500
Y=456500

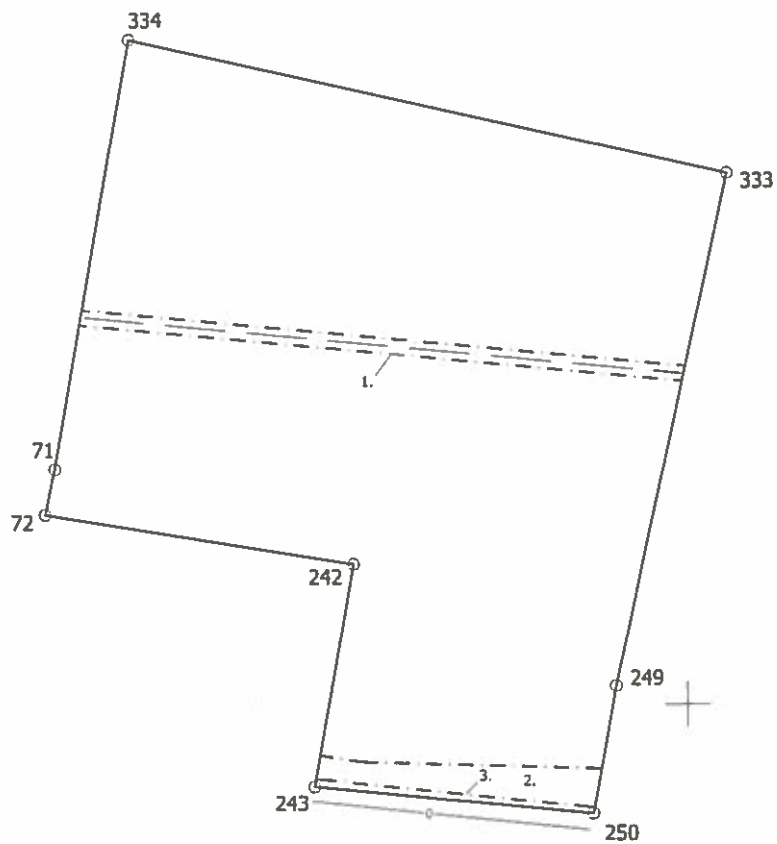

Plāna mērogs 1: 1000

Mērniece Baiba Eglīte (sert. sērjja BB Nr.107, derīgs no 09.12.2010. līdz 08.12.2020.)
apliecina, ka plāns izgatavots atbilstoši Ministru kabineta 2011. gada 27. decembra
noteikumiem Nr.1019 "Zemes kadastrālās uzmērīšanas noteikumi"

Baiba Eglīte

04.01.2017