

## LATVIJAS REPUBLIKA

Dobeles rajona Bēnes pagasta

“Zaķīši”

Zemes kadastra Nr. 46500040094

## ZEMES ROBEŽU PLĀNS

privatizējamās dzīvojamās mājas un zemes īpašuma tiesību nostiprināšanai

Robežas noteiktas atbilstoši Bēnes pagasta padomes 1998.gada 9.jūlija uzdevumam.

Plāns sastādīts pēc 1999.gada uzmērīšanas materiāliem mērogā 1:1000

Zemes robežu plāns apstiprināts ar LR VZD Zemgales reģionālās

nodaļas 2000.gada 8.februāra lēmumu Nr.108/1.14.3.

Zemes kopplatība ir **0.25 ha**.

Ēkas un zemes īpašums reģistrēts

*Dobele*

zemes grāmatu nodaļas

*Bēnes pagasta*

zemes grāmatā

*2000.* gada *9.maijā*

Nodalījuma (folijas) Nr.

*333*

Zemes grāmatu nodaļas tiesnesis

*Elita Grigoroviča*

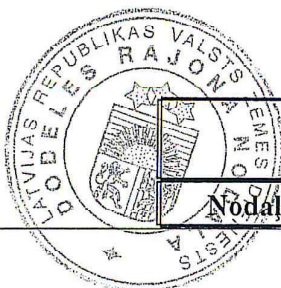
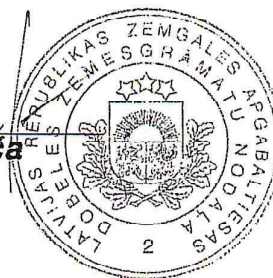

VALSTS ZEMES DIENESTS  
DOBELES RAJONA NODAĻA

Nodaļas vadītājs

*Quits*

R.Pintāns

20.04.99.

Robežpunktu koordinātas

Nr.	x	y
8	251621.30	441086.25
9	251659.87	441042.79
10	251690.39	441059.55
11	251675.26	441110.36

Brīvā koordinātu sistēma

M 1: 1000

Platība 0.25 ha

EKSPLIKĀCIJA

Zemes nogabalu Nr.	Kopplatība ha	TAI SKAITĀ								
		NO TĀS					Meži	Krūmāji	Ēkas un pagalmi	Pārējās zemes
		Lauksaimniecībā izmant. zeme	Ģenības	Augļu dārzī	Nosusināta					
	0.25	0.11	0.11	-	-	-	-	0.14	-	

ROBEŽU APRAKSTS

A-B LAD Dobeles rajona nodaļas zeme.

B-C Bēnes pagasta pašvaldības zeme.

C A Saimniecības "Birstaliņas" zeme.

1. Dienvidu elektrotīkli - 0.4 kv EPL josla - 0.05 km.

46500040094

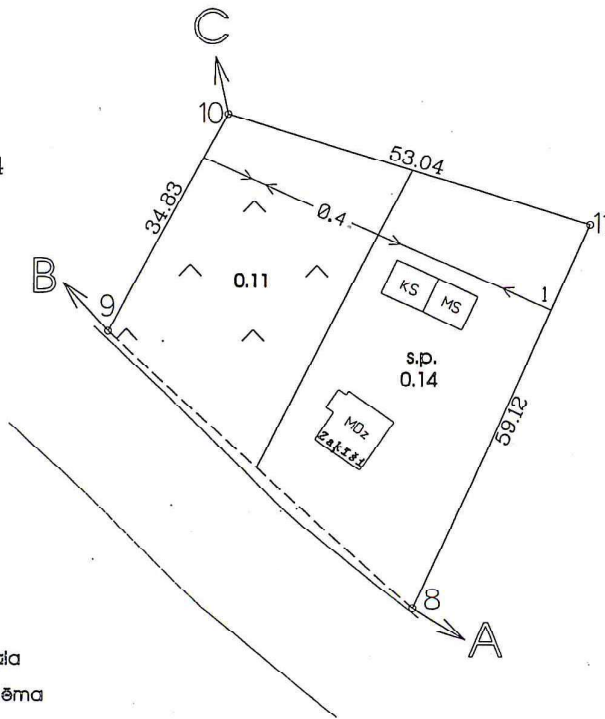

Zemes gabala izvietojuma shēma

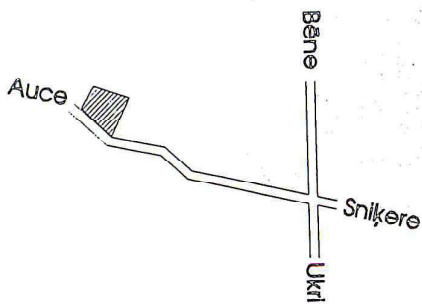

VZD Dobeles rajona nodaļas Nekustamā īpašuma formēšanas birojs

Biroja vad.	<i>[Signature]</i>	J. Audzavičs	19.04.99.
Mērmleks	<i>[Signature]</i>	A. Kalniņš	16.04.99.
Plānu zīmēja	<i>[Signature]</i>	I. Bērtalīis	16.04.99.

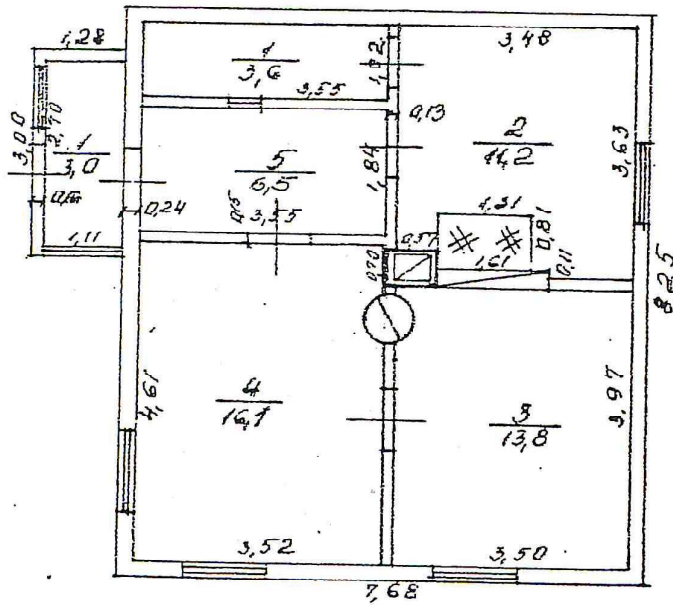

STĀVA PLĀNS — ПОЭТАЖНЫЙ ПЛАН

pils. rajonā  
 gor. Dobele rajona

ciema rajons Bēne māju nos. "Zakīši"  
 ciema rajons ciems, kvartāls

kvartāls № \_\_\_\_\_ grupa № \_\_\_\_\_ grunts  
 kvartāls № \_\_\_\_\_ grupa № \_\_\_\_\_ grunt

Сейме № 1 I stāvs h 2,45 h  
 Строение \_\_\_\_\_ етаж h \_\_\_\_\_ h

улица \_\_\_\_\_ iela № \_\_\_\_\_ INV. LIETA  
 INВ. ДЕЛО № \_\_\_\_\_

Izpildīt: [Signature]  
 Исполнил: \_\_\_\_\_ 1988. g./r. 20. 5. 88  
 Pārbaudīja: [Signature]  
 Проверил: \_\_\_\_\_ 1988. g./r. < \_\_\_\_\_ >

M 1:100



# PLĀNA EKSPLIKĀCIJA CELTNEI Nr. \_\_\_\_\_

Rajons DOBĒLES pilsēta \_\_\_\_\_ pagasts BĒNEN

iela \_\_\_\_\_ Nr. \_\_\_\_\_ saimniec. nosaukums SAITŪ

Ieraksta datums	Stāvs	Dzīvokļa Nr.	Telpas Nr.	Telpas nosaukums	Faktiskā telpu izmantošana	Laukums pēc iekšējiem izmēriem, m <sup>2</sup>							Telpu iekšējais augstums
						ēkas kopējā platība	no tā					palīglaukurhs	
							dzīvojamā platība	lietderīgā platība	saimniec. telpu platība				
1	2	3	4	5	6	7	8	9	10	11	12	13	14
14.07.1938					<u>LIT. 1</u>								
	1		1	PIEL.		3,6		3,6					2,45
			2	VIRT.		11,2		11,2					
			3	DZĪV.		13,8	13,8	13,8					
			4	T.P.		16,1	16,1	16,1					
			5	GAIT.		6,5		6,5					
			1	VEON.		3,0						3,0	
				KOPĀ		54,2	29,9	51,2				3,0	
					<u>LIT. 2.</u>								
			1	ŠKUNIS		34,3							2,60
					<u>LIT. 3</u>								
			1	KĪTIS		25,8							2,20

Izpildītājs **GUNĀRS VILKĀRŠIS**

paraksts G. Kreija



# Stāva plāns

ēkai Nr. \_\_\_\_\_

BENES P. pilsēta Dobeles rajons  
pagasts

ieļa, prosp. \_\_\_\_\_ mājas Nr. \_\_\_\_\_ mājas nos. ZAKŠI

Lt. 2  
H-2.60

Lt. 3  
H-2.20

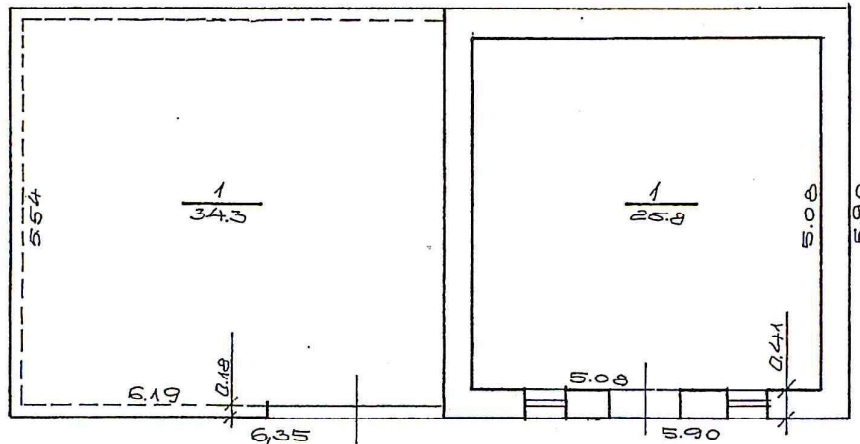

speciālists [Signature] G.Vilkārsis

kontrolieris [Signature] G.Kreija

Mērogs 1:100

“14” 07 1998.gadā