

# LATVIJAS REPUBLIKA

## ZEMES ROBEŽU PLĀNS

Zemes vienības kadastra apzīmējums: 46500050457

Plāns izgatavots, pamatojoties uz Dobeles rajona Bēnes pagasta padomes 2008.gada 29.septembra ārkārtas sēdes lēmumu - protokols Nr.11, 1.§ "Par lauku apvidus zemes piekritību Bēnes pašvaldībai un lauku apvidus zemes nodošanu zemes reformas pabeigšanai" un Auces novada domes 2021. gada 24. februāra lēmumu Nr.44 - protokols Nr.3, 8.§ "Par Auces novada pašvaldībai piekritīgā zemes īpašuma ar kadastra apzīmējumu 46500050306 sadalīšanu"

Robežas uzmērītas 12.04.2021.

Plāna mērogs 1: 500

Zemes vienības platība 0.0760 ha

SIA "Rūķis AG" valdes priekšsēdētājs

Ierosinātājs ir informēts par kadastrālās uzmērīšanas laikā veiktajām darbībām, to rezultātiem.

Ainārs Gorškovs

20.05.2021.

Auces novada  
pašvaldības pilnv. pers.  
Gints Memmēns

20.05.2021.

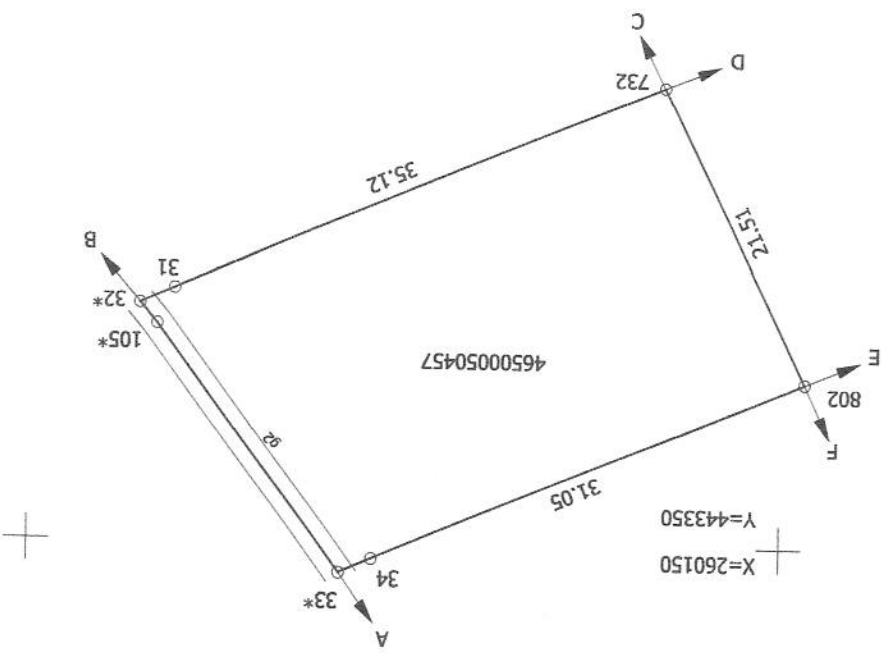
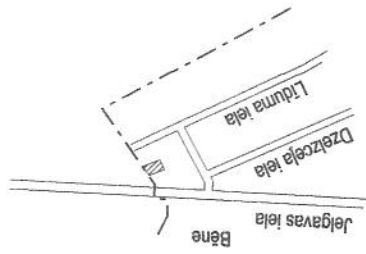

Robežojušo zemes vienību saraksts:  
 no A līdz B z.v.kad.apz. : 46500010459  
 no B līdz C z.v.kad.apz. : 46500050458  
 no C līdz D z.v.kad.apz. : 46500050170 - Liduma iela 26  
 no D līdz E z.v.kad.apz. : 46500050169 - Liduma iela 28  
 no E līdz F z.v.kad.apz. : 46500050168 - Liduma iela 30  
 no F līdz A z.v.kad.apz. : 46500050456

Plāna mērogs 1 : 500  
 Zemes vienības platība 0,0760 ha

# LATVIJAS REPUBLIKA

## SITUĀCIJAS PLĀNS

Zemes vienības kadastra apzīmējums: 46500050457

Situācijas elementi uzņēmēti 12.04.2021.

Plāna mērogs 1: 500

Zemes vienības platība 0.0760 ha

SIA "Rūķis AG" valdes priekšsēdētājs

Ierosinātājs ir informēts par kadastrālās uzmērīšanas laikā  
veiktajām darbībām, to rezultātiem.

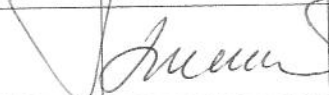
Ainārs Gerškovs

Auces novada  
pašvaldības pilnv. pers.  
Gints Memmēns

20.05.2021.

20.05.2021.

Mērieks Indulis Zariņš (sert. Nr. CB 0043, derīgs no 18.10.2019. līdz 11.04.2026.)  
 apliecina, ka plāns izgatavots atbilstoši Ministru kabineta 2011. gada  
 27. decembra noteikumiem Nr.1019 "Zemes kadastrālās uzskaites noteikumi"

Indulis Zariņš  
 18.05.2021.

Plāna mērogs 1: 500

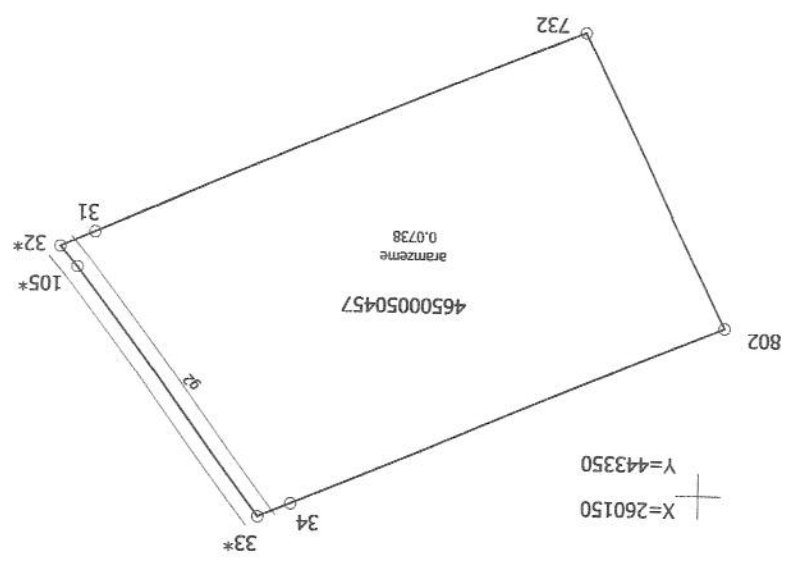

ZEMES LIETOŠANAS VEIDU EKSPLIKĀCIJA		TĀJĀ SKAITĀ	
Zemes vienības platība ha	0,0760	Arauzeme	0,0738
Lauksaimniecībā izmant. zeme	0,0738	Augļu dārzi	-
		Pļavas	-
		Ganības	-
		Meži	-
		Krūmāji	-
		Purvi	-
Ūdens objektu zeme	0,0022		
Zem ūdeņiem	0,0022		
zemi ziņu dīķiem	-		
Zem sākām un pagalmiem	-		
Zem ceļiem	-		
Pārējās zemes	-		

ZEMES LIETOŠANAS VEIDU EKSPLIKĀCIJA

# LATVIJAS REPUBLIKA



## INFORMĀCIJA PAR APGRŪTINĀJUMIEM

Zemes vienības kadastra apzīmējums: 46500050457

Zemes vienībai apgrūtinājumi nav noteikti

Apgrūtinājumu plāns izgatavots 18.05.2021.

Zemes vienības platība 0.0760 ha

Saskaņoja: Auces novada pašvaldības pārstāvis	PARAKSTS	Gints Memmēns	20.05.2021.
SIA "Rūķis AG" valdes priekšsēdētājs		Ainārs Gorškovs	20.05.2021.
Ierosinātājs ir informēts par kadastrālās uzmērīšanas laikā veiktajām darbībām, to rezultātiem.		Auces novada pašvaldības pilnv. pers. Gints Memmēns	20.05.2021.
Mērnieks Indulis Zariņš (sert. Nr. CB 0043, derīgs no 18.10.2019. līdz 11.04.2026.) apliecina, ka plāns izgatavots atbilstoši Ministru kabineta 2011. gada 27. decembra noteikumiem Nr.1019 "Zemes kadastrālās uzmērīšanas noteikumi"		Indulis Zariņš	18.05.2021.

