

LATVIJAS REPUBLIKA

ZEMES ROBEŽU PLĀNS

Zemes vienības kadastra apzīmējums: 4601 011 0004

Adrese: Dārza iela 1B, Dobeles novads

Plāns izgatavots pamatojoties uz Dobeles novada domes 2021.gada 27.maija lēmumu Nr.110/7 "Par nekustamā īpašuma Dārza iela 1, Dobeles novadā zemes ierīcības projekta apstiprināšanu" un sertificēta mēmieka Kristīnes Gulbes 2021.gada 20.septembra "Atzinums par robežas neatbilstību".

Zemes vienība izveidota, sadalot zemes vienību ar kadastra apzīmējumu 4601 011 3704.

Robežas noteiktas: 2021.gada 20.septembrī

Plāna mērogs 1: 500

Zemes vienības platība: 0.1760 ha

Dokumenta oriģinālu 2022.gada 3.maijā
ar drošu elektronisko parakstu un laika zīmogu
parakstīja mēmieks K.Gulbe
Dokuments reģistrēts NĪVKIS 2022.gada 13.maijā

ZEMES VIENĪBA UZMĒRĪTA

LKS-92 TM

Mēroga koeficients: 0.999624

ZEMES VIENĪBAS IZVIETOJUMA SHĒMA

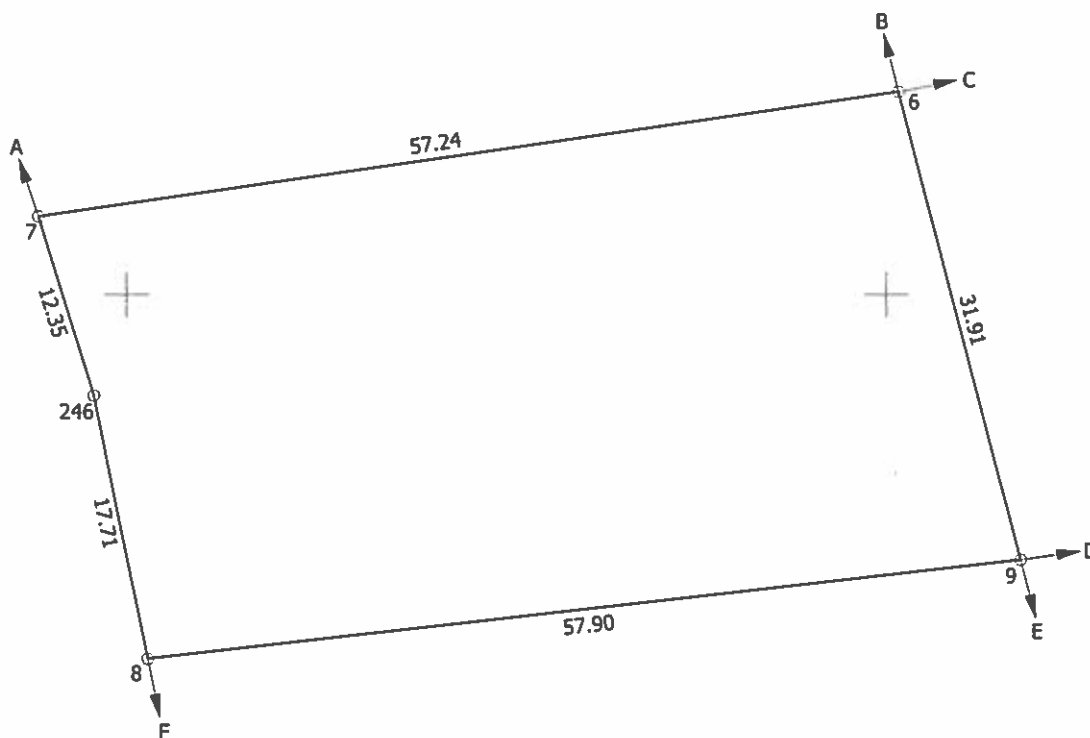

Robežojošo zemes vienību saraksts:

- no A līdz B: 4601 011 0003 Dārza iela 1A;
- no B līdz C: 4601 011 0008 Zemgales iela 2C;
- no C līdz D: 4601 011 0009 Zemgales iela 2D;
- no D līdz E: 4601 011 0010 Zemgales iela 2E;
- no E līdz F: 4601 011 0005 Dārza iela 3;
- no F līdz A: 4601 010 5055.

x=275000
y=455550

KOPIJA PAREIZA

Kristīne Gulbe

SIA "Latvijasmēmiēks.lv" mēmiēce

(paraksts)

zemes kadastrālajā uzmiērišanā sertificēta persona

sertifikāta Nr.AB0052

2022.gada 18.maijā

Zemes vienības platība: 0.1760 ha

Zemes robežu plāns	4601 011 0004	Plāna mērogs 1: 500	2.lapa no 2
Mēmiēks Kristīne Gulbe sertifikāta Nr. AB0052	Plāns sagatavots atbilstoši Ministru kabineta 2011.gada 27.decembra noteikumiem Nr.1019 "Zemes kadastrālās uzmiērišanas noteikumi"		

LATVIJAS REPUBLIKA

SITUĀCIJAS PLĀNS

Zemes vienības kadastra apzīmējums: 4601 011 0004

Adrese: Dārza iela 1B, Dobeles novads

Plānā attēlota informācija atbilstoši situācijai apvidū 2021.gada 20.septembrī

Plāna mērogs 1: 500

Zemes vienības platība: 0.1760 ha

Dokumenta oriģinālu 2022.gada 5.aprīlī
ar drošu elektronisko parakstu un laika zīmogu
parakstīja mēmiēks K.Gulbe
Dokuments reģistrēts NĪVKIS 2022.gada 13.maijā

ZEMES LIETOŠANAS VEIDU EKSPLIKĀCIJA

Zemes vienības platība ha	Lauksaimniecībā izmantojamā zeme	tajā skaitā				Meži	Krūmāji	Purvi	Ūdens objektu zeme	tajā skaitā		Zeme zem ēkām un pagalmiem	Zeme zem ceļiem	Pārējās zemes
		Arauzeme	Augļu dārzeņi	Pļavas	Ganības					zem ūdeņiem	zem zivju dīķiem			
0.1760	-	-	-	-	-	-	-	-	-	-	-	-	0.1760	

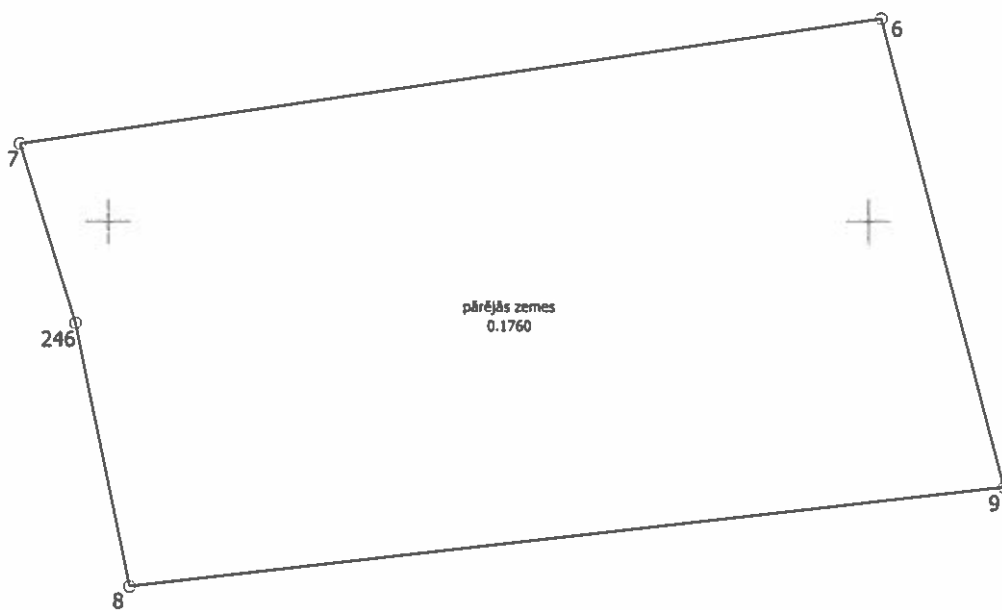

x=275000
y=455550

KOPIJA PAREIZA

Kristīne Gulbe
SIA "Latvijasmērnieks.lv" mērniece

(paraksts)

zemes kadastrālajā uzmērīšanā sertificēta persona
sertifikāta Nr.AB0052
2022.gada 18.maijā

Situācijas plāns

4601 011 0004

Plāna mērogs 1: 500

2.lapa no 2

Mērnieks Kristīne Gulbe
sertifikāta Nr. AB0052

Plāns sagatavots atbilstoši Ministru kabineta 2011.gada 27.decembra noteikumiem Nr.1019
"Zemes kadastrālās uzmērīšanas noteikumi"

LATVIJAS REPUBLIKA

APGRŪTINĀJUMU PLĀNS

Zemes vienības kadastra apzīmējums: 4601 011 0004

Adrese: Dārza iela 1B, Dobeles novads

Apgrūtinājumu saraksts:

1. 7311090900 - vides un dabas resursu ķīmiskās aizsargjoslas teritorija ap pazemes ūdens ņemšanas vietu - 0.1760 ha
--

Plānā attēlota informācija par apgrūtinājumiem 2021.gada 20.septembrī

Plāna mērogs 1: 500

Zemes vienības platība: 0.1760 ha

Dokumenta oriģinālu 2022.gada 5.aprīlī
ar drošu elektronisko parakstu un laika zīmogu
parakstīja mēmiēks K.Gulbe
Dokuments reģistrēts NĪVKIS 2022.gada 13.maijā

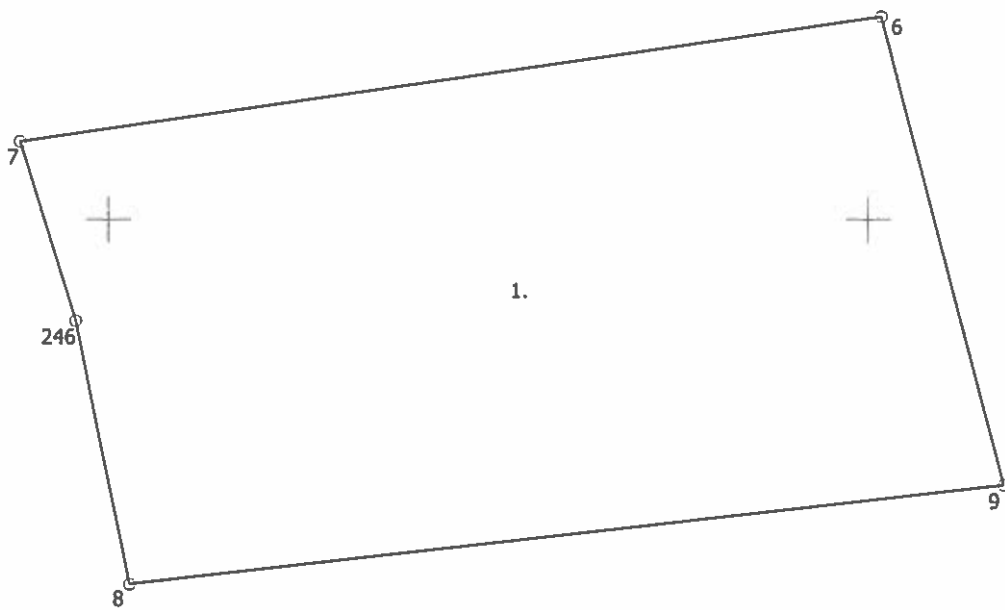

x=275000
y=455550

KOPIJA PAREIZA

Kristīne Gulbe

SIA "Latvijasmernieks.lv" mēmiece

(paraksts)

zemes kadastrālajā uzmērīšanā sertificēta persona

sertifikāta Nr. AB0052

2022.gada 18.maijā

Apgrūtinājumu plāns

4601 011 0004

Plāna mērogs 1: 500

2.lapa no 2

Mēmieks Kristīne Gulbe
sertifikāta Nr. AB0052

Plāns sagatavots atbilstoši Ministru kabineta 2011.gada 27.decembra noteikumiem Nr.1019
"Zemes kadastrālās uzmērīšanas noteikumi"

Robežas noteikšanas akts

2021.gada 20.septembrī

Dārza iela 1B, Dobele, Dobeles novads
(akta sastādīšanas vieta)

4601 011 0004
(zemes vienības kadastra apzīmējums)

SIA "Latvijasmērnieks.lv" mērnieks Kristīne Gulbe (sertifikāta Nr.AB0052) apvidū noteica robežu zemes vienībai ar kadastra apzīmējumu 4601 011 0004 pamatojoties uz Dobeles novada domes 2021.gada 27.maija lēmumu Nr.110/7 "Par nekustamā īpašuma Dārza iela 1, Dobelē, Dobeles novadā zemes ierīcības projekta apstiprināšanu".

Mērnieks uz robežu apsekošanu uzaicināja šādas personas:

Zemes vienības kadastra apzīmējums	Īpašnieks	Uzaicinājuma veids (datums)
4601 011 0004, 4601 011 0003, 4601 010 5055 4601 011 0005, 4601 011 0008, 4601 011 0009 4601 011 0010	Dobeles novada pašvaldība	vēstule (27.08.2021.)

Robežu nostiprinājumi un to apzīmējumi:

mc - metāla caurule

Robežu shēma

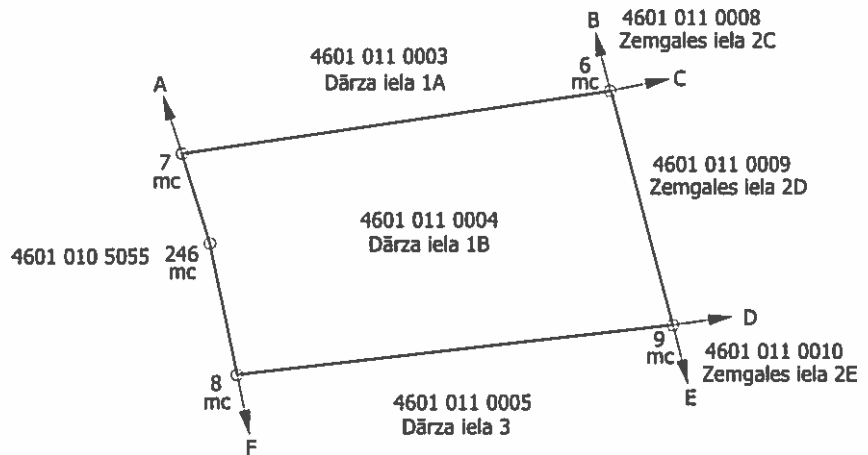

Robežu apraksts:

No 7 līdz 7 noteikta pa sauszemes līnijām no robežzīmes uz robežzīmi.

Iebildumi par robežas atrašanās vietu apvidū:

iebildumu nav

Ar parakstu apliecinu, ka:

- 1) robeža noteikta bezstrīdus kārtībā, atrašanās vieta apvidū ir zināma un iebildumu nav;
- 2) līdz 2021.gada _____ apņemos robežzīmēm Nr. _____ izveidot kupicu;
- 3) izcirtīšu robežstīgas šādos robežposmos _____
Uzturēšu tīras līdz _____ m platas robežstīgas uz sava īpašuma pusi no robežas, lai būtu nodrošināta redzamība starp robežzīmēm;
- 4) apņemos nodrošināt savam īpašumam ierīkoto robežzīmju saglabāšanu un nepieļaut to pārvietošanu vai iznīcināšanu.

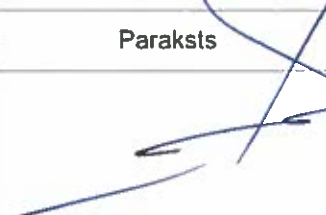
Īpašnieka vai pilnvarotās personas vārds, uzvārds	Zemes vienības kadastra apzīmējums	Paraksts
Dobeles novada pašvaldības pilnv.pers. Agris Vilks	4601 011 0004, 4601 011 0003, 4601 010 5055 4601 011 0005, 4601 011 0008, 4601 011 0009 4601 011 0010	

Apliecinu, ka robeža noteikta atbilstoši Ministru kabineta 2011.gada 27.decembra noteikumiem Nr.1019 "Zemes kadastrālās uzmērīšanas noteikumi".

Mērnīeks _____ (Kristīne Gulbe)
(paraksts)

Apliecinu, ka robežzīmēm Nr. _____ ir izveidotas kupicas atbilstoši Ministru kabineta 2011.gada 27.decembra noteikumiem Nr.1019 "Zemes kadastrālās uzmērīšanas noteikumi".

Robežposmos _____ ir ierīkota vizūrstīga.

(datums)

Mērnīeks _____ (Kristīne Gulbe)
(paraksts)