

# LATVIJAS REPUBLIKA

## ZEMES ROBEŽU PLĀNS

Zemes vienības kadastra apzīmējums: 46640020265



Plāns izgatavots, pamatojoties uz Auces novada domes 2012. gada 22. februāra lēmumu Nr.44 - sēdes protokols Nr.2, 13.§ "Par zemes piekritību Auces novada pašvaldībai", Auces novada domes 2015. gada 28. janvāra lēmumu Nr.2 - sēdes protokols Nr.1, 2.§ "Par Auces novada pašvaldībai piekritīgā zemes īpašuma "Āres", Īles pagastā, sadalīšanu" un Auces novada domes 2016. gada 27. janvāra lēmumu Nr.10 - sēdes protokols Nr.1, 10.§ "Par Auces novada pašvaldībai piekritīgā zemes īpašuma "Pīlādži", Īles pagastā, Auces novadā, sadalīšanu".

Robežas uzmērītas 01.06.2016.

Plāna mērogs 1: 2000

Zemes vienības platība 2.73 ha



SIA "Rūķis AG" valdes priekšsēdētājs		Ainārs Gorškovs	10.10.2016.
Ierosinātais ir informēts par kadastrālās uzmērīšanas laikā veiktajām darbībām, to rezultātiem.		Auces novada pašvaldības pārstāvis Gints Memmēns	10.10.2016.

ZEMES VIENĪBA UZMĒRĪTA  
 LKS-92 TM  
 Mēroga koeficients: 0.9996483

ZEMES VIENĪBAS  
 IZVIETOJUMA SHĒMA

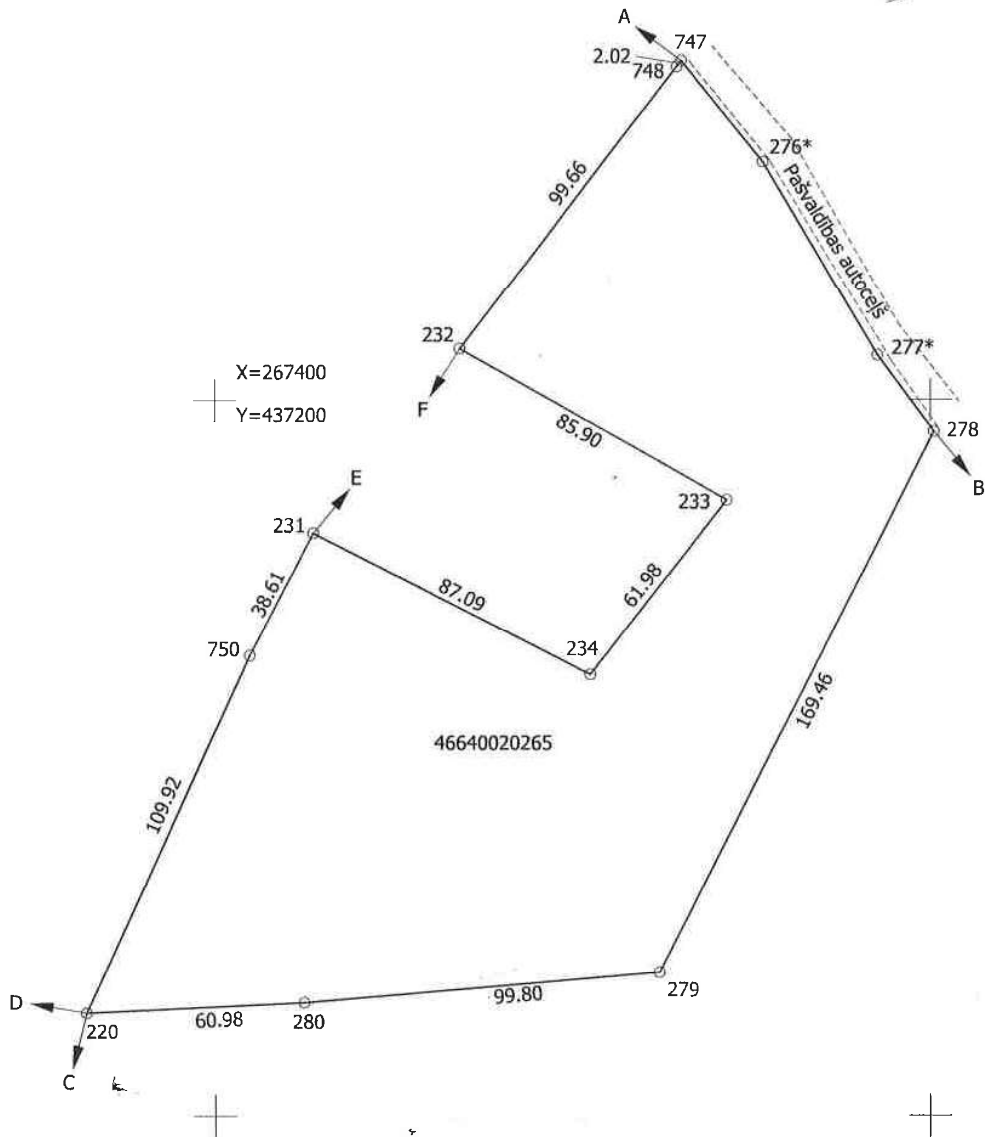

Robežojošo zemes vienību saraksts:  
 no A līdz B z.v.kad.apz. : 46640020282 - pašvaldības autoceļš  
 no B līdz C z.v.kad.apz. : 46640020006 - "Avotiņi"  
 no C līdz D z.v.kad.apz. : 46640020343  
 no D līdz E z.v.kad.apz. : 46640020053  
 no E līdz F z.v.kad.apz. : 46640020329  
 no F līdz A z.v.kad.apz. : 46640020053

Plāna mērogs 1: 2000  
 Zemes vienības platība 2.73 ha

Mērniece Baiba Eglīte (sert. sērija BB Nr.107, derīgs no 09.12.2010. līdz 08.12.2020.)  
 apliecina, ka plāns izgatavots atbilstoši Ministru kabineta 2011. gada 27. decembra  
 noteikumiem Nr.1019 "Zemes kadastrālās uzmērīšanas noteikumi"

Baiba Eglīte

07.10.2016.

# LATVIJAS REPUBLIKA

## SITUĀCIJAS PLĀNS



Zemes vienības kadastra apzīmējums: 46640020265

Situācijas elementi uzņēmīti 01.06.2016.

Plāna mērogs 1: 2000

Zemes vienības platība 2.73 ha



SIA "Rūķis AG" valdes priekšsēdētājs		Ainars Gorškovs	10.10.2016.
Ierosinātājs ir informēts par kadastrālās uzmērīšanas laikā veiktajām darbībām, to rezultātiem.		Auces novada pasvaldības pārstāvis Gints Memmēns	10.10.2016.

ZEMES LIETOŠANAS VEIDU EKSPLIKĀCIJA	
Zemes vienības platība ha	2.73
Lauksaimniecībā izmant. zeme	2.30
TALĀ SKAITĀ	
Arauzzeme	*
Augļu dārzi	*
Pļavas	1.77
Ganības	0.53
Meži	*
Krūmāji	0.40
Purvi	*
Ūdens objektu zeme	*
1 sk.	
Zem ūdeņiem	*
zem zivju dīķiem	*
Zem ēkām un pagalmiem	*
Zem ceļiem	0.03
Pārejas zemes	*

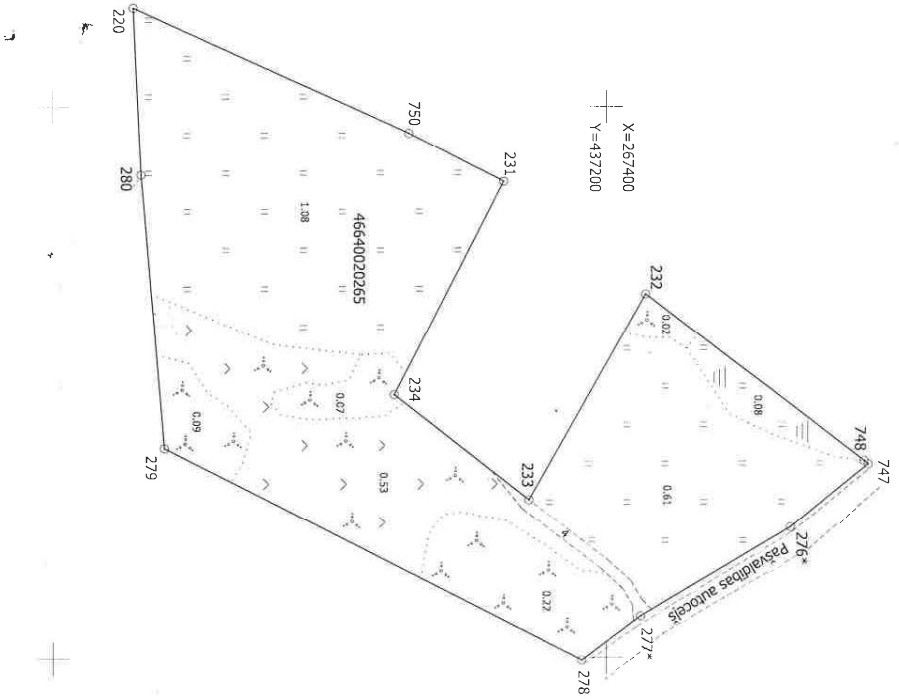

Plāna mērogs 1 : 2000

Mērniece Baiba Eglīte (sērt. sērtņa BB Nr.107, derīgs no 09.12.2010. līdz 08.12.2020.)  
 apliecinā, ka plāns izgatavots atbilstoši Ministru kabineta 2011. gada 27. decembra  
 noteikumiem Nr.1019 "Zemes kadastrālās uzmrēšanas nolikumi"

Baiba Eglīte

07.10.2016.

# LATVIJAS REPUBLIKA

## APGRŪTINĀJUMU PLĀNS

Zemes vienības kadastra apzīmējums: 46640020265

Apgrūtinājumu saraksts:

1.	7312050101 - ekspluatācijas aizsargjoslas teritorija gar elektrisko tīklu gaisvadu līniju ārpus pilsētām un ciemiem ar nominālo spriegumu līdz 20 kilovoltiem - 0.16 ha
2.	7312030303 ekspluatācijas aizsargjoslas teritorija gar valsts vietējiem un pašvaldību autoceļiem lauku apvidos - 0.31 ha

Apgrūtinājumu plāns izgatavots 07.10.2016.

Plāna mērogs 1: 2000

Zemes vienības platība 2.73 ha



Saskaņoja: Auces novada pašvaldības pārstāvis	PARAKSTS	Gints Memmēns	10.10.2016.
SIA "Rūķis AG" valdes priekšsēdētājs		Ainārs Gorškovs	10.10.2016.
Ierosinātājs ir informēts par kadastrālās uzmērīšanas laikā veiktajām darbībām, to rezultātiem.		Auces novada pašvaldības pārstāvis Gints Memmēns	10.10.2016.

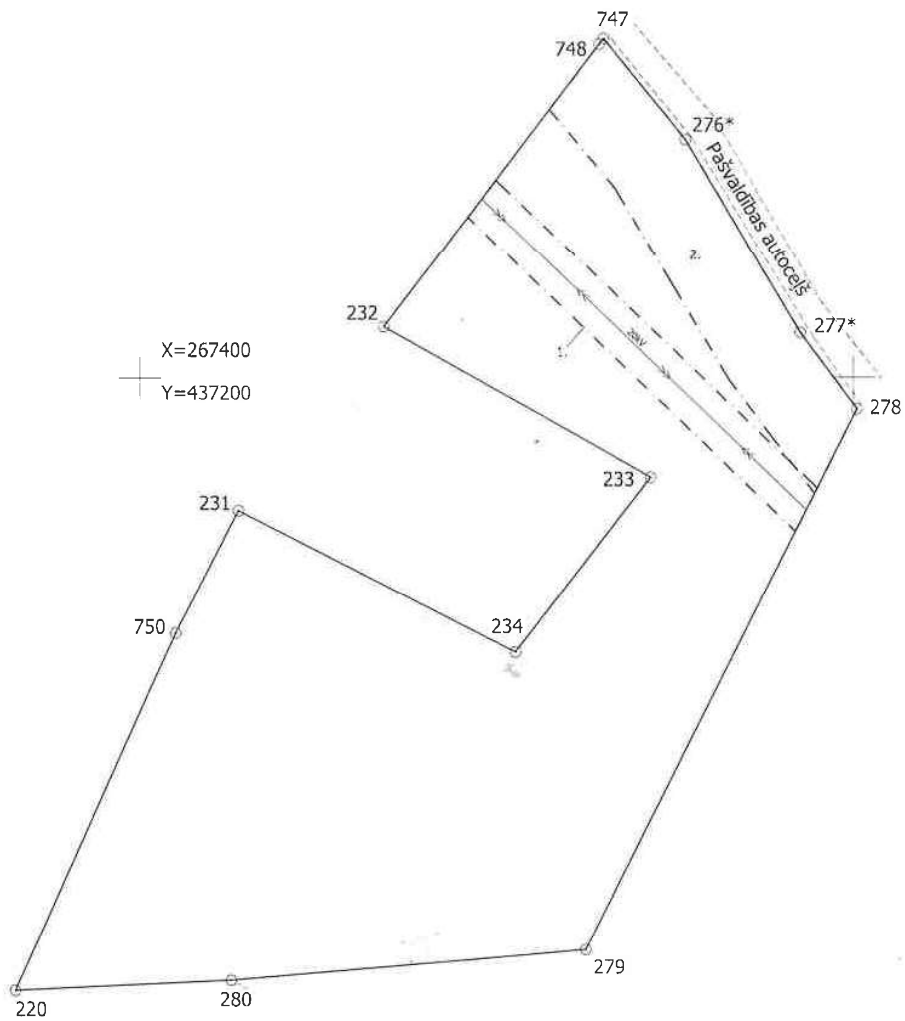

Plāna mērogs 1: 2000

Mērniece Baiba Eglīte (sert. sērija BB Nr.107, derīgs no 09.12.2010. līdz 08.12.2020.)  
 apliecina, ka plāns izgatavots atbilstoši Ministru kabineta 2011. gada 27. decembra  
 noteikumiem Nr.1019 "Zemes kadastrālās uzmērīšanas noteikumi"

Baiba Eglīte

07.10.2016.