

LATVIJAS REPUBLIKA

ZEMES ROBEŽU PLĀNS

Zemes vienības kadastra apzīmējums: 46940020157

Plāns izgatavots, pamatojoties uz Dobeles rajona Vītiņu pagasta padomes 2008. gada 23. septembra lēmumu Nr.11, 12.§ "Par lauku apvidus zemes piekritību Vītiņu pašvaldībai un lauku apvidus zemes nodošanu zemes reformas pabeigšanai" un Auces novada domes 2014. gada 28. maija lēmumu Nr.142 - sēdes protokols Nr.5, 13.§ "Par zemesgabalu platības precizēšanu un nekustamā īpašuma lietošanas mērķu noteikšanu Auces novadā"

Robežas uzmērītas 09.09.2015.

Plāna mērogs 1: 2000

Zemes vienības platība 5.40 ha

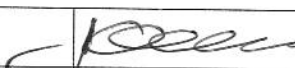
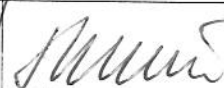

SIA "Rūķis AG" valdes priekšsēdētājs		Ainārs Gorškovs	05.10.2015.
Ierosinātājs ir informēts par Zemes kadastrālās uzmērīšanas laikā veiktajām darbībām, to rezultātiem.		Auces novada pašvaldības pārstāvis Gints Memmēns	05.10.2015.

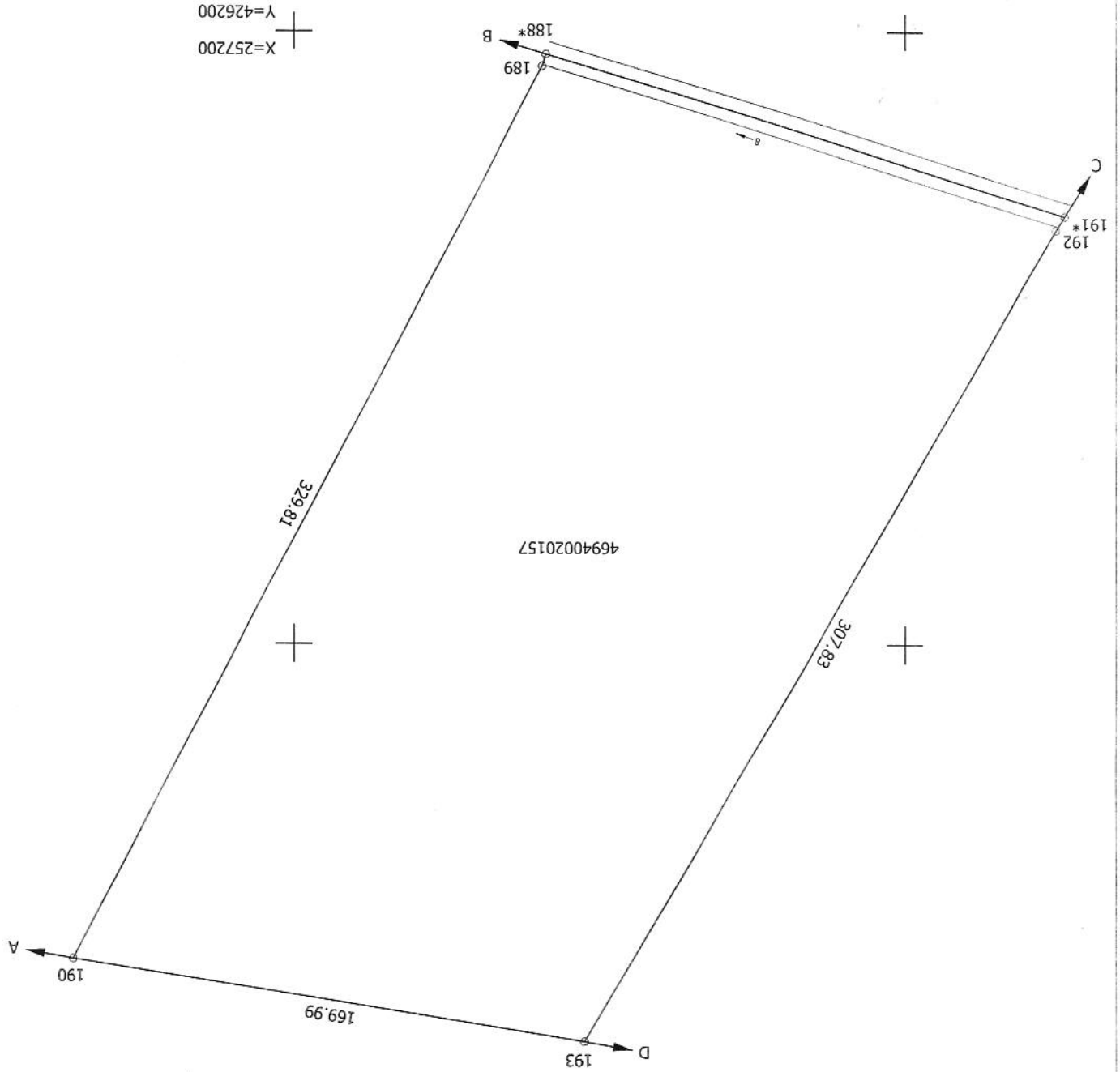

Robeždojošo zemes vienību saraksts:
no A līdz B z.v.kad.apz. : 46940020137
no B līdz C z.v.kad.apz. : 46940020003
no C līdz D z.v.kad.apz. : 46940020031
no D līdz A z.v.kad.apz. : 46940020002 - "Kuģenieki"

Plāna mērogs 1: 2000
Zemes vienības platība 5.40 ha

Mērniece Baiba Egļīte (sert. sērija BB Nr.107, derīgs no 09.12.2010. līdz 08.12.2015.)
apliecina, ka plāns izgatavots atbilstoši Ministru kabineta 2011. gada 27. decembra
noteikumiem Nr.1019 "Zemes kadastrālās uzņēmēšanas noteikumi"

Baiba Egļīte

01.10.2015.

LATVIJAS REPUBLIKA

APGRŪTINĀJUMU PLĀNS

Zemes vienības kadastra apzīmējums: 46940020157

Apgrūtinājumu saraksts:

- | | |
|----|--|
| 1. | 7311041000 ūdensnotekas (ūdensteču regulēta posma un speciāli raktas gultnes), kā arī uz tās esošas hidrotehniskas būves un ierīces ekspluatācijas aizsargjoslas teritorija lauksaimniecībā izmantojamās zemēs - 0.18 ha |
|----|--|

Apgrūtinājumu plāns izgatavots 01.10.2015.

Plāna mērogs 1: 2000

Zemes vienības platība 5.40 ha



Saskaņoja: Auces novada pašvaldības pārstāvis	PARAKSTS	Gints Memmēns	05.10.2015.
SIA "Rūķis AG" valdes priekšsēdētājs		Ainārs Gorškovs	05.10.2015.
Ierosinātājs ir informēts par Zemes kadastrālās uzmērīšanas laikā veiktajām darbībām, to rezultātiem.		Auces novada pašvaldības pārstāvis Gints Memmēns	05.10.2015.

Mēriņiece Baiba Egļīte (sert. sārļa BB Nr.107, derīgs no 09.12.2010. līdz 08.12.2015.)
apliecina, ka plāns izgatavots atbilstoši Ministru kabineta 2011. gada 27. decembra
noteikumiem Nr.1019 "Zemes kadastrālās uzskaites noteikumi"

Baiba Egļīte

01.10.2015.

Plāna mērogs 1: 2000

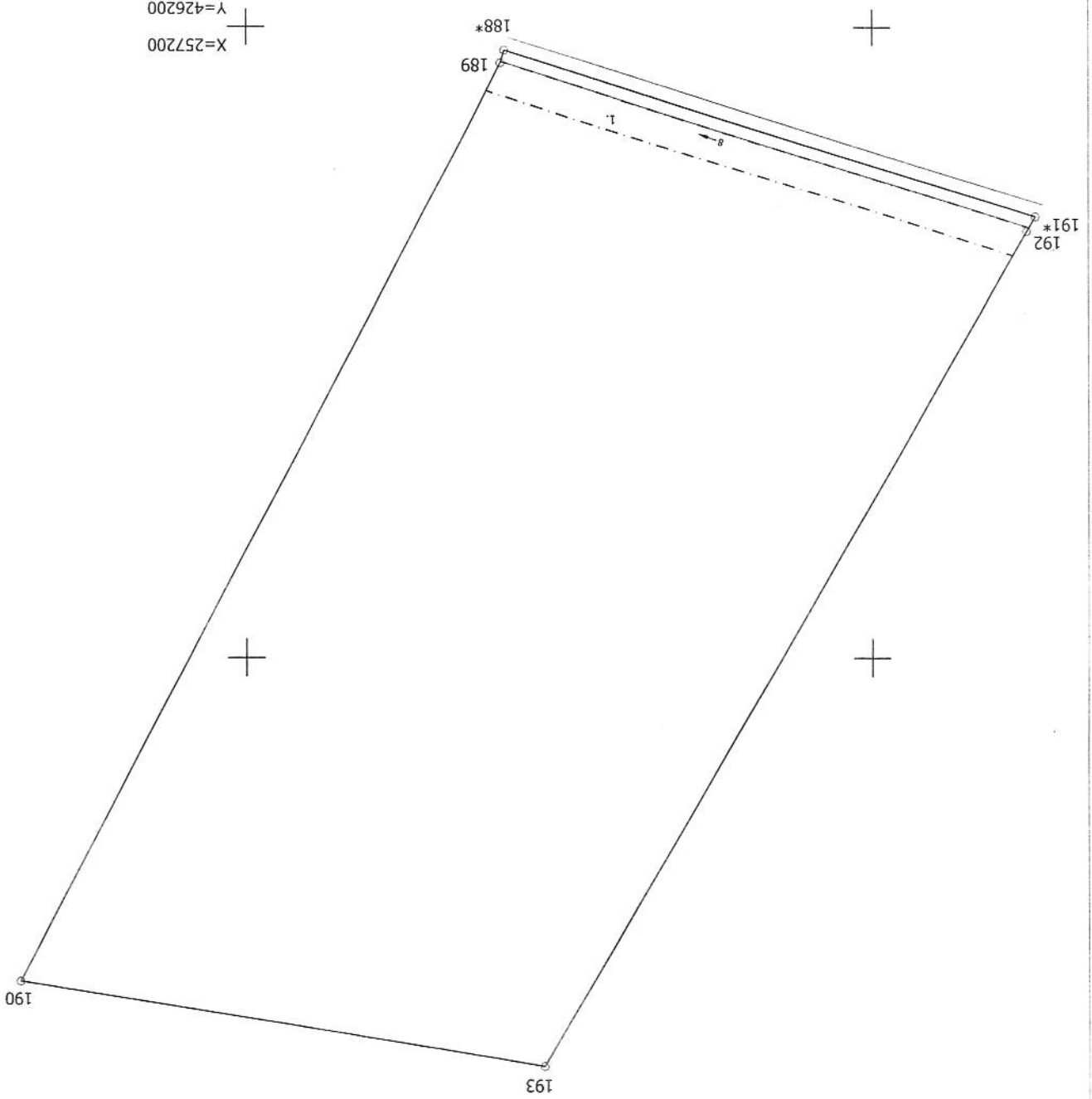

LATVIJAS REPUBLIKA

SITUĀCIJAS PLĀNS



Zemes vienības kadastra apzīmējums: 46940020157

Situācijas elementi uzņēmēti 09.09.2015.

Plāna mērogs 1: 2000

Zemes vienības platība 5.40 ha

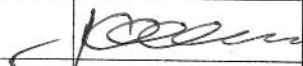

SIA "Rūķis AG" valdes priekšsēdētājs		Ainārs Gorškovs	05.10.2015.
Ierosinātājs ir informēts par Zemes kadastrālās uzmērīšanas laikā veiktajām darbībām, to rezultātiem.		Auces novada pašvaldības pārstāvis Gints Memmēns	05.10.2015.

Mēriņiece Baiba Egļīte (sert. sērija BB Nr.107, derīgs no 09.12.2010. līdz 08.12.2015.)
 apliecina, ka plans izgatavots atbilstoši Ministru kabineta 2011. gada 27. decembra
 noteikumiem Nr.1019 "Zemes kadastrālās uzskaites noteikumi"

Baiba Egļīte

01.10.2015.

Plāna mērogs 1:2000

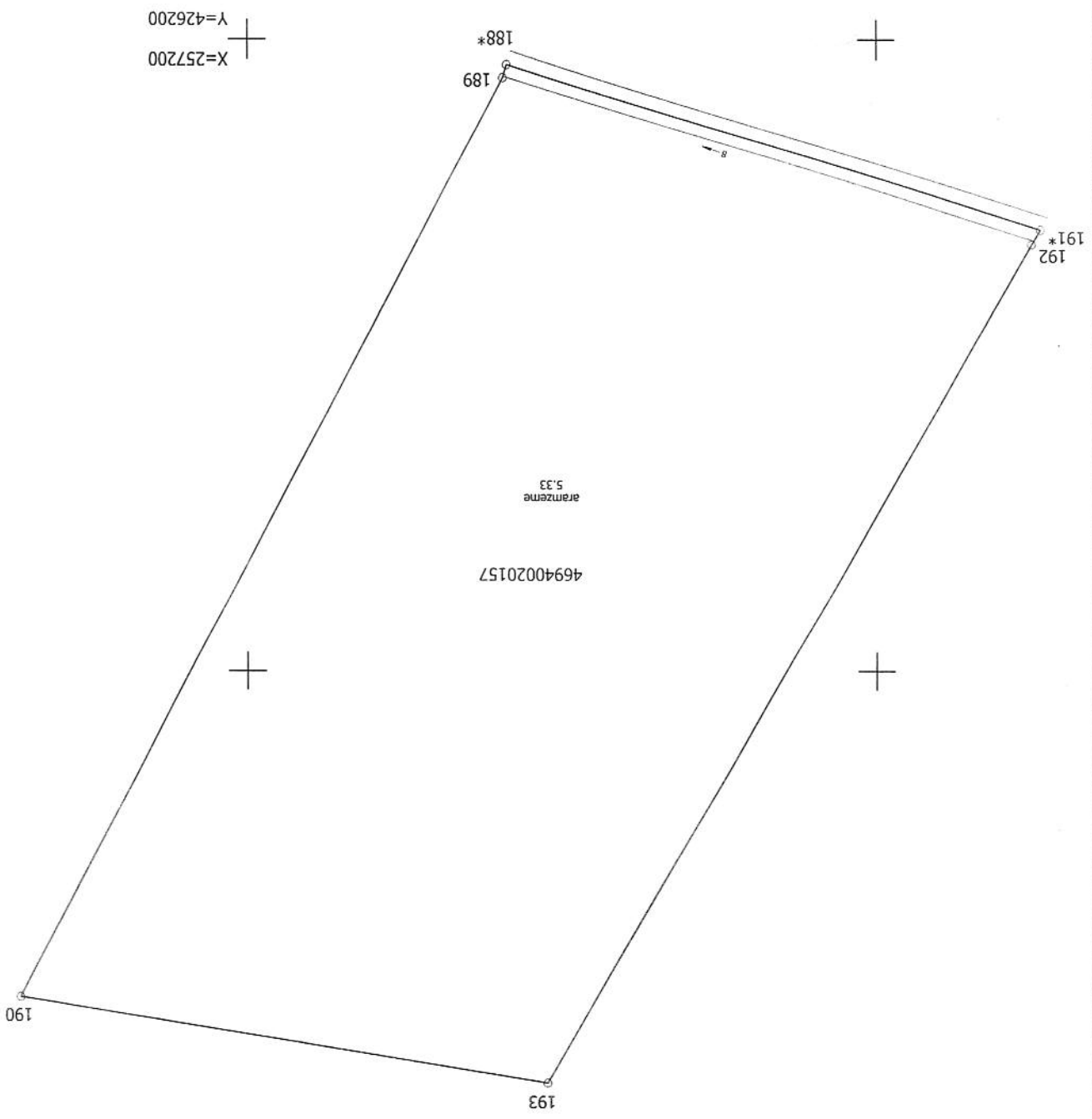

ZEMES LIETOŠANAS VEIDU EKSPLIKĀCIJA	
5.40	Zemes vienības platība ha
5.33	Lauksaimniecībā izmant. zeme
5.33	Aramzeme
-	Augļu dārzi
-	Ļāvas
-	Ganības
-	Meži
-	Krūmāji
-	Purvi
0.07	Ūdens objektu zeme
0.07	Zem ūdeņiem
-	zemi zivju dīķiem
-	Zem ēkām un pagalmiem
-	Zem ceļiem
-	Parējās zemes

TAJĀ SKAITĀ