

LATVIJAS REPUBLIKA

SITUĀCIJAS PLĀNS

Zemes vienības kadastra apzīmējums: 46940050253

Situācijas elementi uzņemti 27.05.2014.

Plāna mērogs 1:2000

Zemes vienības platība 3.02 ha

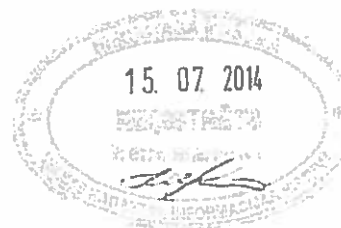

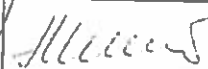
SIA "Rāķis AG" valdes priekšsēdētājs		Ainārs Gorškova	25.06.2014.
Ierosinātājs ir informēts par Zemes kadastrālās uzņēmēšanas laikā veiktajām darbībām, to rezultātiem.		Auces novada pašvaldības pārstāvis Gints Memmēns	25.06.2014.

Zemes vienības platība ha	ZEMES LIETOŠANAS VEIDU EKSPĻĪKĀCIJA													
	Lauksaimniecības izmant. zeme	TAJĀ SKAITĀ				Meži	Krāmpļi	Purvi	Ūdens objektu zeme	I. sk.		Zem ekām un pogaļiem	Zem ceļiem	Pārējās zemes
		Aromzeme	Augļu dārzi	Pļavas	Gorfbos					Zem ūdeņiem	zem zivju dīķiem			
3.02	2.95	2.95	-	-	-	-	-	0.07	0.07	-	-	-	-	

+ X=254600
Y=432000

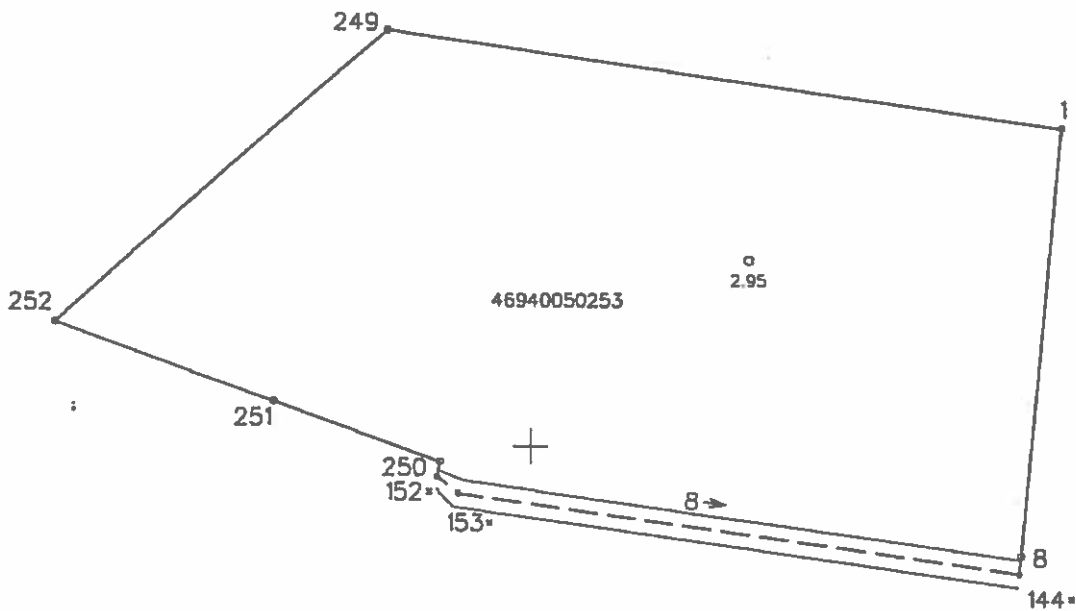

Plāna mērogs 1:2000

Mērniece Baiba Egļīte (serl. sērija BB Nr.107, derīgs no 09.12.2010. līdz 08.12.2015.)
apliecina, ka plāns izgatavots atbilstoši Ministru kabineta 2011. gada 27. decembra
noteikumiem Nr.1019 "Zemes kadastrālās uzmērīšanas noteikumi"

Baiba Egļīte

20.06.2014.